

SEZIONE A - A

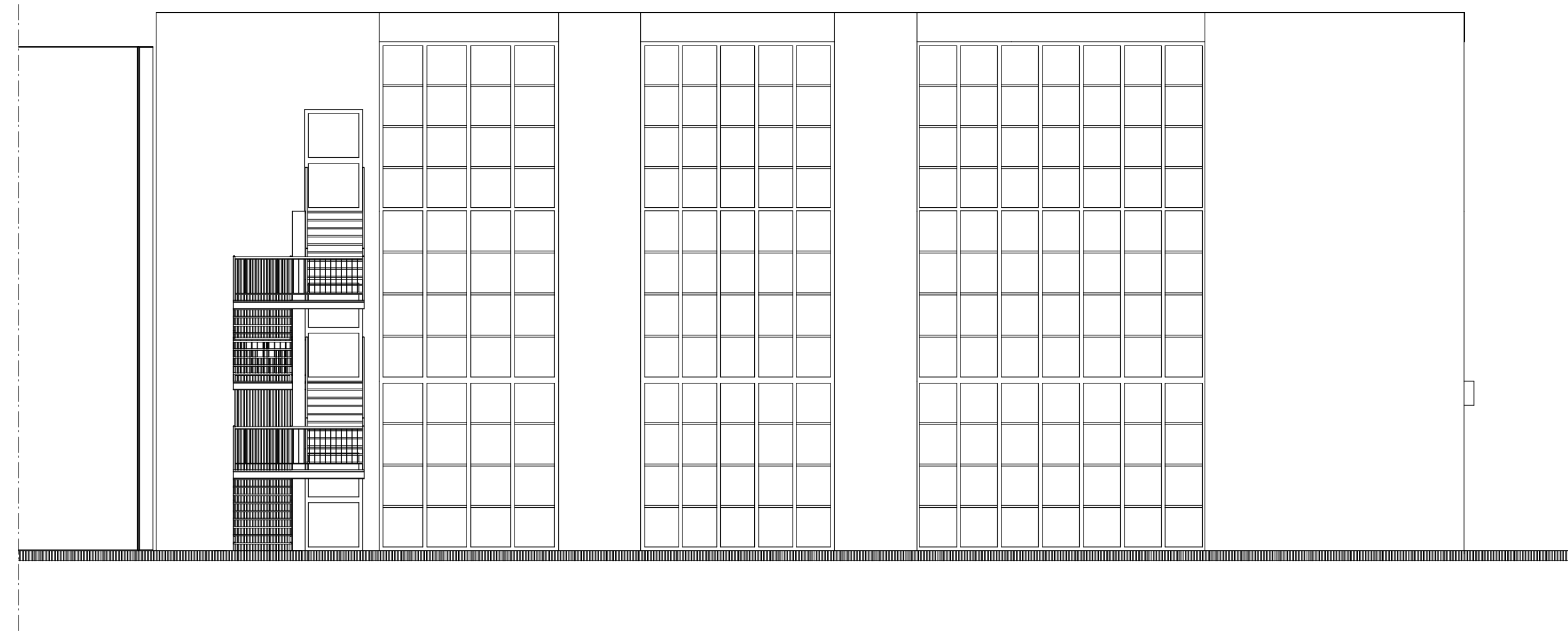

PROSPETTO SUD - EST

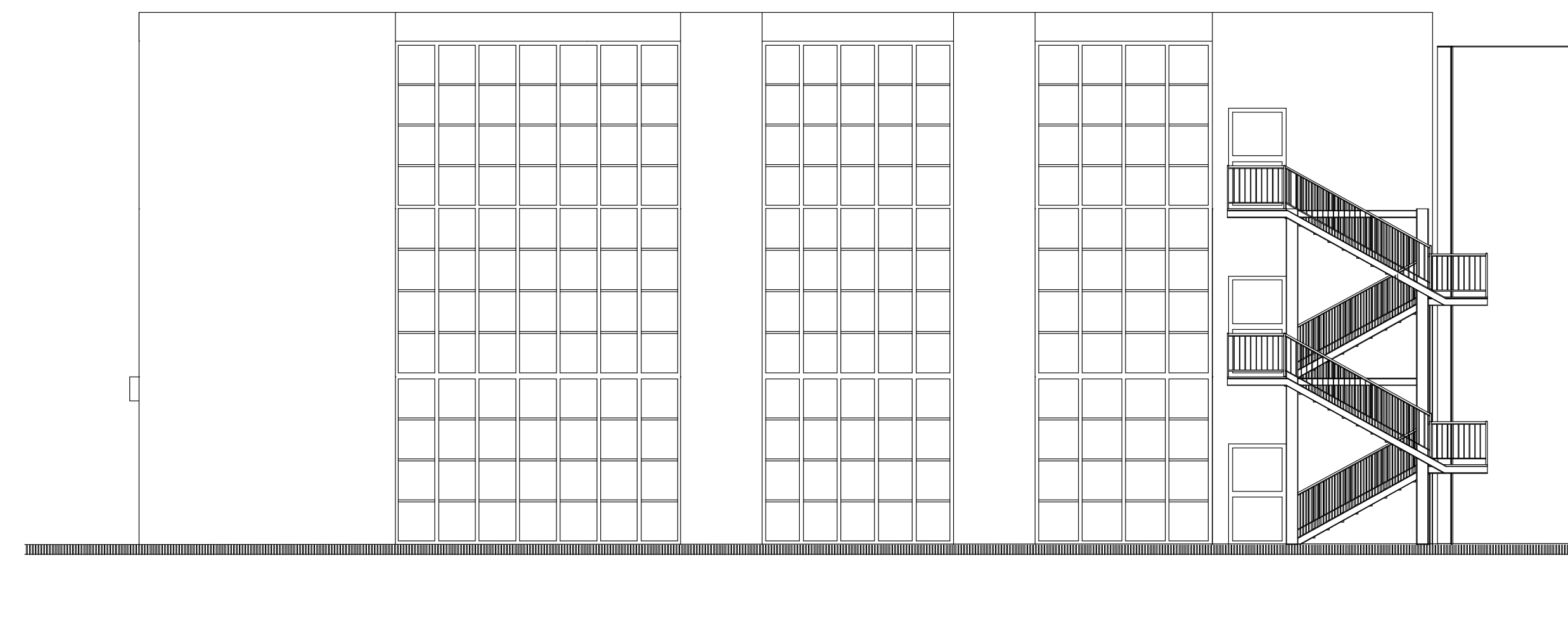

PROSPETTO NORD - OVEST

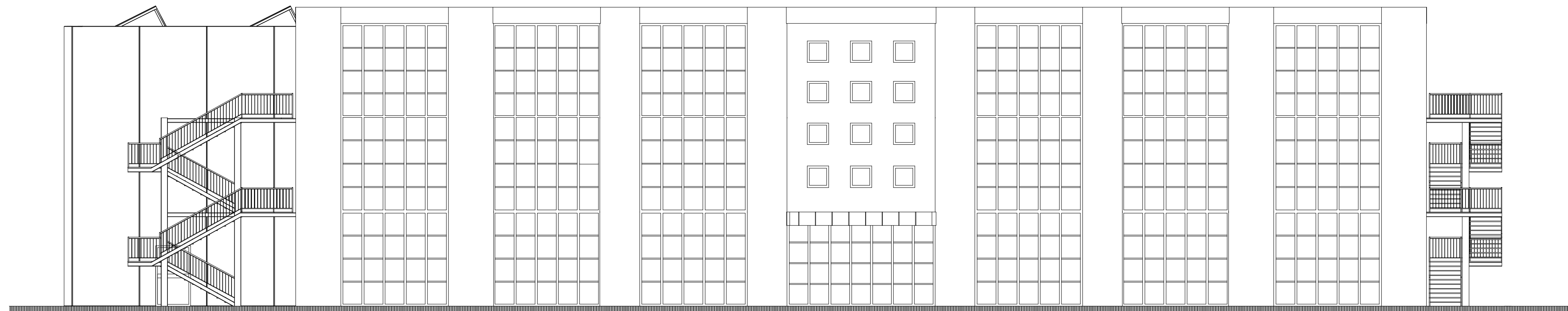

PROSPETTO NORD - EST

COMMITTENTE OFFICINE MECCANICHE GALLETTI - OMG Via Brenta 18 - Ponte Vallecceppi - Perugia	TAVOLA 2
PROGETTO INSEDIAMENTO PRODUTTIVO DI FERRIERA - TORGIANO LEGGE 9 GENNAIO 1991 N° 10 - PRESCRIZIONI IN MATERIA DI CONTENIMENTO DEL CONSUMO ENERGETICO DEGLI EDIFICI	SCALA 1 : 100
TIPO DISEGNO PROSPETTI - SEZIONE	DATA Febbraio 2012
OGGETTO DISEGNO BLOCCO R - PALAZZINA UFFICI	DISEGNO N° 12002
	SOSTITUISCE IL N° ----

STUDIO TECNICO
Dott. Ing. ANTONIO TINI

VIA ARNO N° 66
 07635 - PONTE VALLECCEPPI
 Tel. 075 49 20 415
 Cell. 335 43 06 83
 Email: antoniotini@virgilio.it