

**PROGETTO PER LA TRASFORMAZIONE ED ADEGUAMENTO FUNZIONALE DEL PIANO SECONDO DEL PALAZZO GRAZIANI BAGLIONI PER REALIZZARE SPAZI CONGRESSUALI MULTIMEDIALI ED ESPOSITIVI**

CORSO VITTORIO EMANUELE II , TORGIANO - PG

Proprietà **FONDAZIONE VITTORIA BAGLIONI**  
CORSO VITTORIO EMANUELE II, 33 06089 TORGIANO - PG

Committente **COMUNE DI TORGIANO**  
CORSO VITTORIO EMANUELE II, 25 06089 TORGIANO - PG

Il presidente **Prof. Giuseppe Paolucci**

Responsabile del progetto **CLAUDIO RICOTTINI - ARCHITETTO**

Gruppo di progettazione  
**LUCIANO BEDDINI - ARCHITETTO**  
**CLAUDIO RICOTTINI - ARCHITETTO**  
**PIERLUIGI SARACCHINI - GEOMETRA**

Progettista strutturale **RICCARDO VETTURINI - INGEGNERE**

Progettista impianti **LUIGI ANTONINI - INGEGNERE**

**PROGETTO ESECUTIVO - OPERE EDILI**

SOFFITTI

**OE03**

Commissa **13011** Fase **DEF.** File **001-13011.DWG** Rif. **26** Data **AGO.2013** Scala **1:100**

Rev.	01	03	05
	02	04	06

**ARAUT**  
ENGINEERING  
Progettazione e Servizi in Architettura, Ingegneria, Urbanistica  
06034 Foligno, L.go Marchiselli 3/b. Tel.0742-358288 Fax.0742-359259 e-mail:posta@araut.it  
LA DIFFUSIONE E RIPRODUZIONE, ANCHE PARZIALE DI QUESTA TAVOLA E' VIETATA A TERMINI DI LEGGE



PIANTA PIANO SECONDO

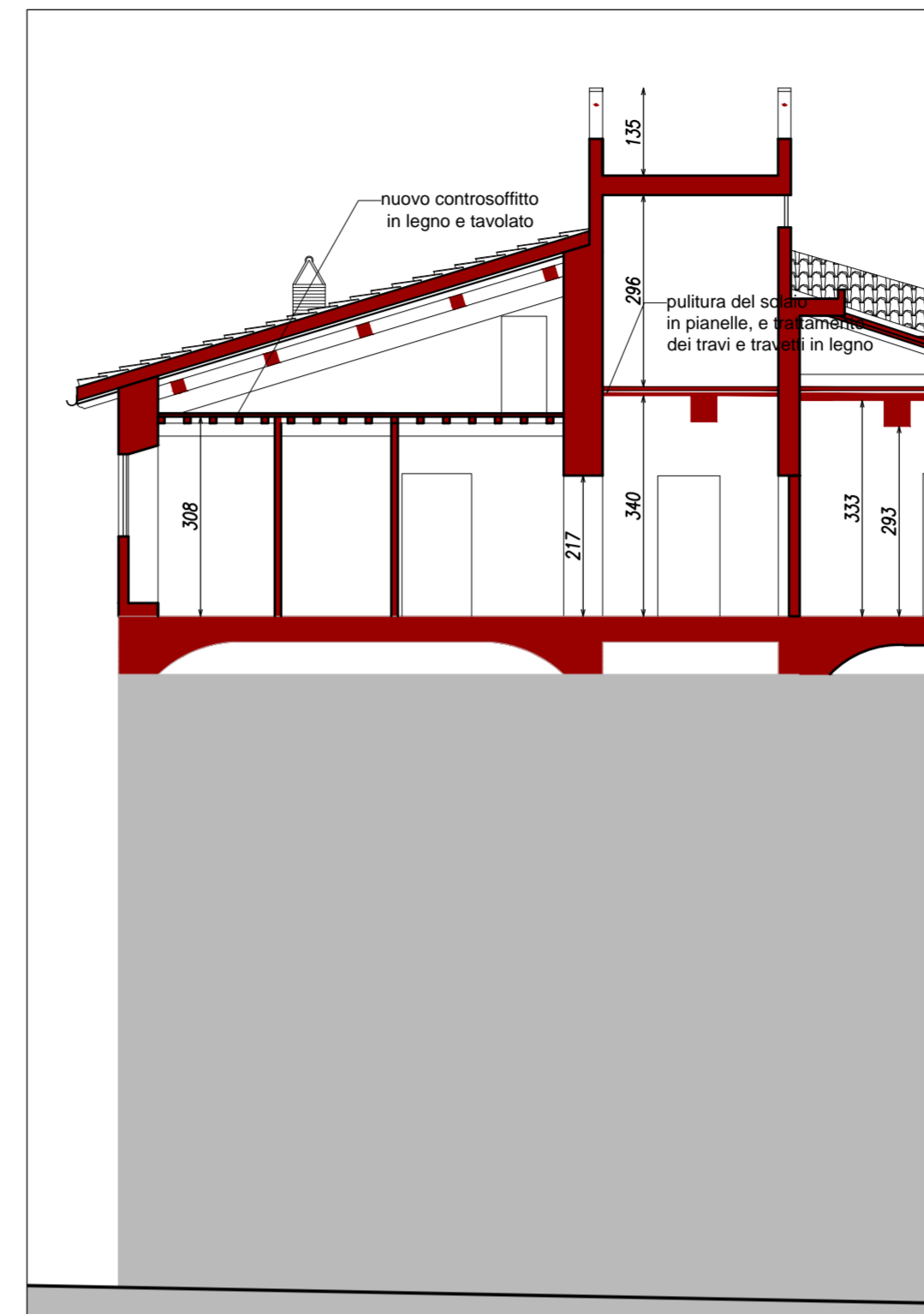

SEZIONE A-A

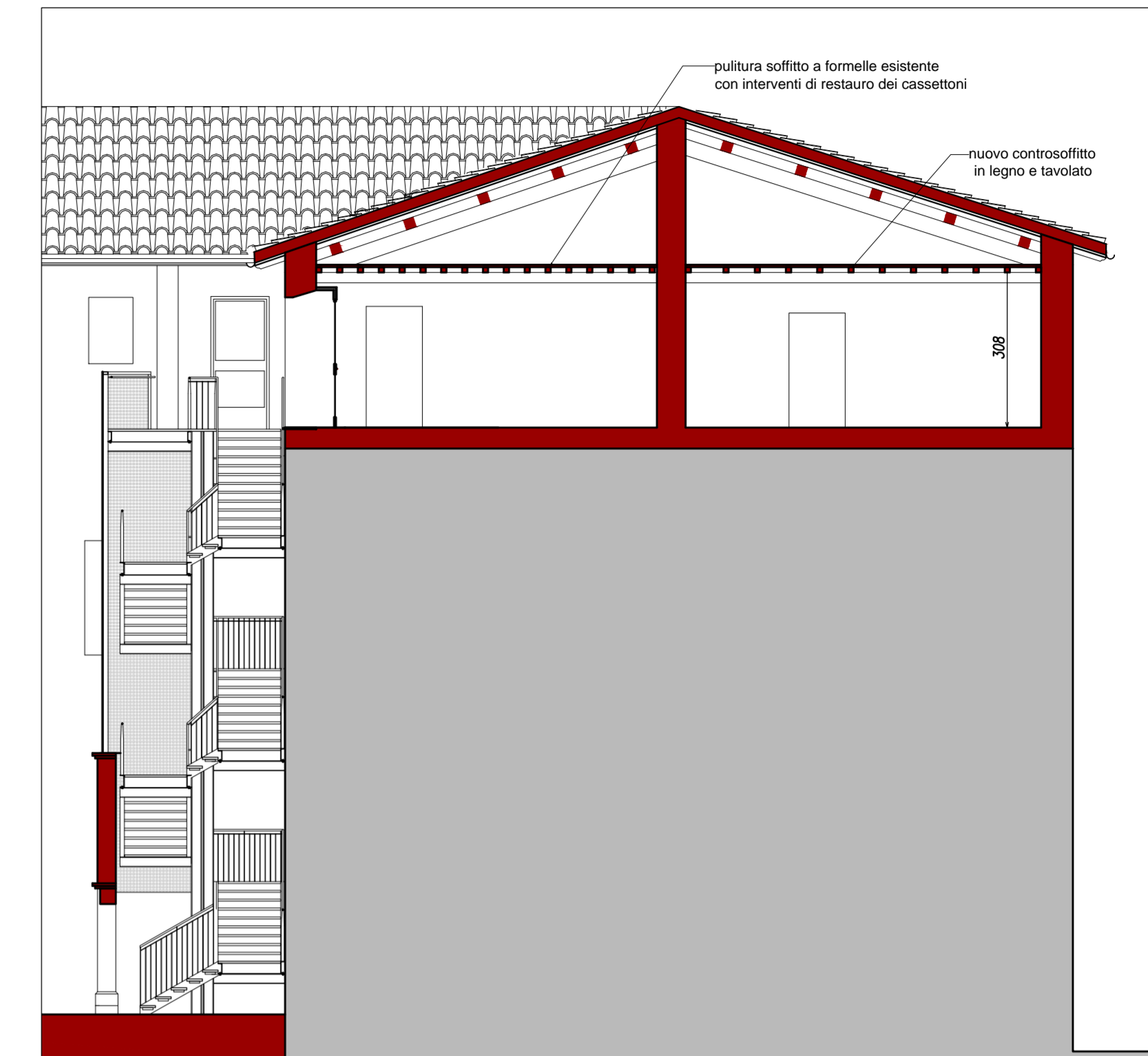

SEZIONE C-C

**N.B.:**  
- TUTTE LE MISURE SI INTENDONO AL FINITO  
- TUTTE LE MISURE SONO DA VERIFICARE IN CANTIERE A CURA DELLA DITTA ESECUTRICE

**LEGENDA**

- PULITURA SOFFITTO A FORMELLE ESISTENTE CON INTERVENTI DI RESTAURO DEI CASSETTONI
- PULITURA DEL SOLAIO IN PIANELLE, E TRATTAMENTO DEI TRAVI E TRAVETTI IN LEGNO
- CONTROSOFFITTO IN LEGNO E TAVOLATO VERNICIATO ALL'INTRADOSSO



Locale 1



Locale 2



Locale 3

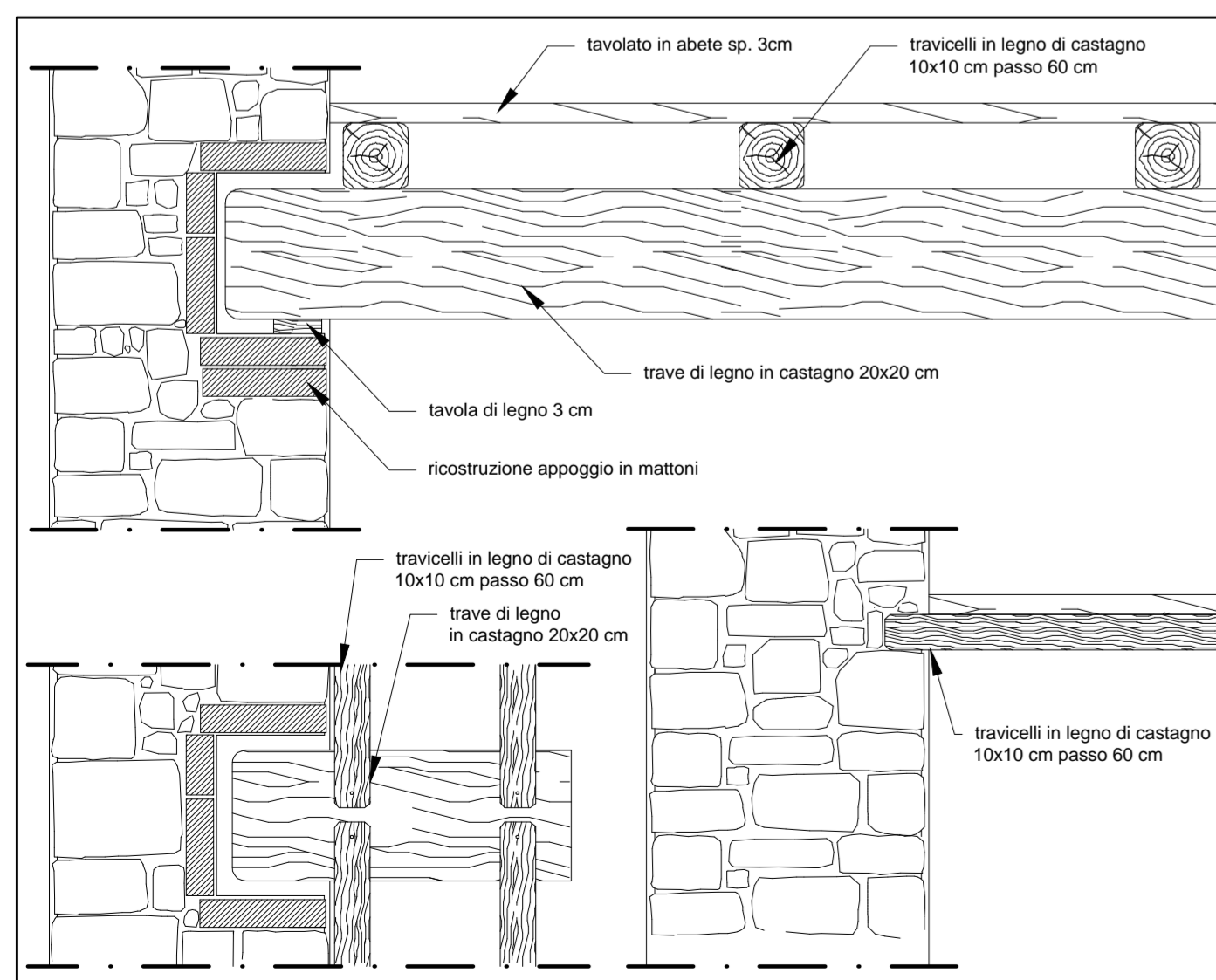

PARTICOLARE NUOVO CONTROSOFFITTO IN LEGNO



Locale 4



Locale 5



Locale 6



Locale 7