



COMUNE DI TORGIANO Perugia



S.U.A.P.E.

Sportello Unico per le Attività Produttive e per l'attività Edilizia
ai sensi dell'art. 113 della L.R. 1/2015

PROGETTO DI RISTRUTTURAZIONE EDILIZIA EDIFICI ESISTENTI
E AMPLIAMENTO
RIQUALIFICAZIONE ENERGETICA COMPLESSIVA
CAMBIO DI CLASSIFICAZIONE TURISTICO RICETTIVA
DA ALBERGO 4 STELLE S. A 5

BORGH BRUFA SPA RESORT

PROPRIETA':

Soc. Borgo Brufa S.r.l.

UBICAZIONE:

Torgiano Loc. Brufa Via del Colle, 38

SCALA:

RIF. CATASTALE:

Foglio 15 - Particelle n° 548-17-553-521-520-532-551-549-518
Foglio 16 - Particelle n° 3-91-89-554-553-556-559-560-538
Foglio 16 - Particelle n° 88-558-557-536-93-90-555-96-94

N° TAVOLA:

R_PA4a

ALLEGATI

TECNICO

TECNICO

Progettisti



Architetto Fausto Ciotti
ciottifausto@gmail.com



Architetto Silvia Giannini
info@silviagianniniarchitetto.it



P.I. Elvisio Regni
regni@italprogetti.org



Geologo Sforza Simone
simonesforza@tiscali.it



Ingegnere Mario Lucarelli
mario.lucarelli@fluproject.it



Ingegnere Mauro Fiorini
mauro-fiorini@virgilio.it

SIGLE ELABORATI

- U. 00** Variante PRG Comune di Torgiano Parte Operativa
PP. 00 Progetto Paesaggistico - Ambientale
PA. 00 Progetto Architettonico
PI. 00 Progetto Prevenzione Incendi
TE. 00 Progetto Tecnologico Sistemi elettrici - fotovoltaico
TR. 00 Progetto Tecnologico Sistemi di riscaldamento-raffrescamento-ricambi d'aria
PI. 00 1- relazione geologica per il Piano Attuativo:
RELAZIONE GEOLOGICA - Con valutazioni sulla funzionalità idraulica e sull'equilibrio idrogeologico - CARATTERIZZAZIONE GEOLOGICA DEL SITO - DEFINIZIONE DELLA PERICOLOSITA' SISMICA DI BASE MICROZONAZIONE SISMICA
2- relazione geologico-tecnica esecutiva (per deposito in Provincia)
RELAZIONE GEOLOGICA E SULLA MODELLAZIONE SISMICA - CARATTERIZZAZIONE GEOLOGICA DEL SITO -DEFINIZIONE DELLA PERICOLOSITA' SISMICA DI BASE.
ST. 00 Progetto Strutturale

Via Subasio, 6/A - 06089 - Torgiano (Perugia)

075.985249 fax 075.9887371

c.f. CTT FST 59A31 L216C p. IVA 01572910543

P.E.C. fausto.ciotti@archiworldpec.it e-mail: ciottifausto@gmail.com

(Allegato 1 PRG parte operativa Vigente 24° variante approvata D.C.C. n° 15 del 11/04/2013)

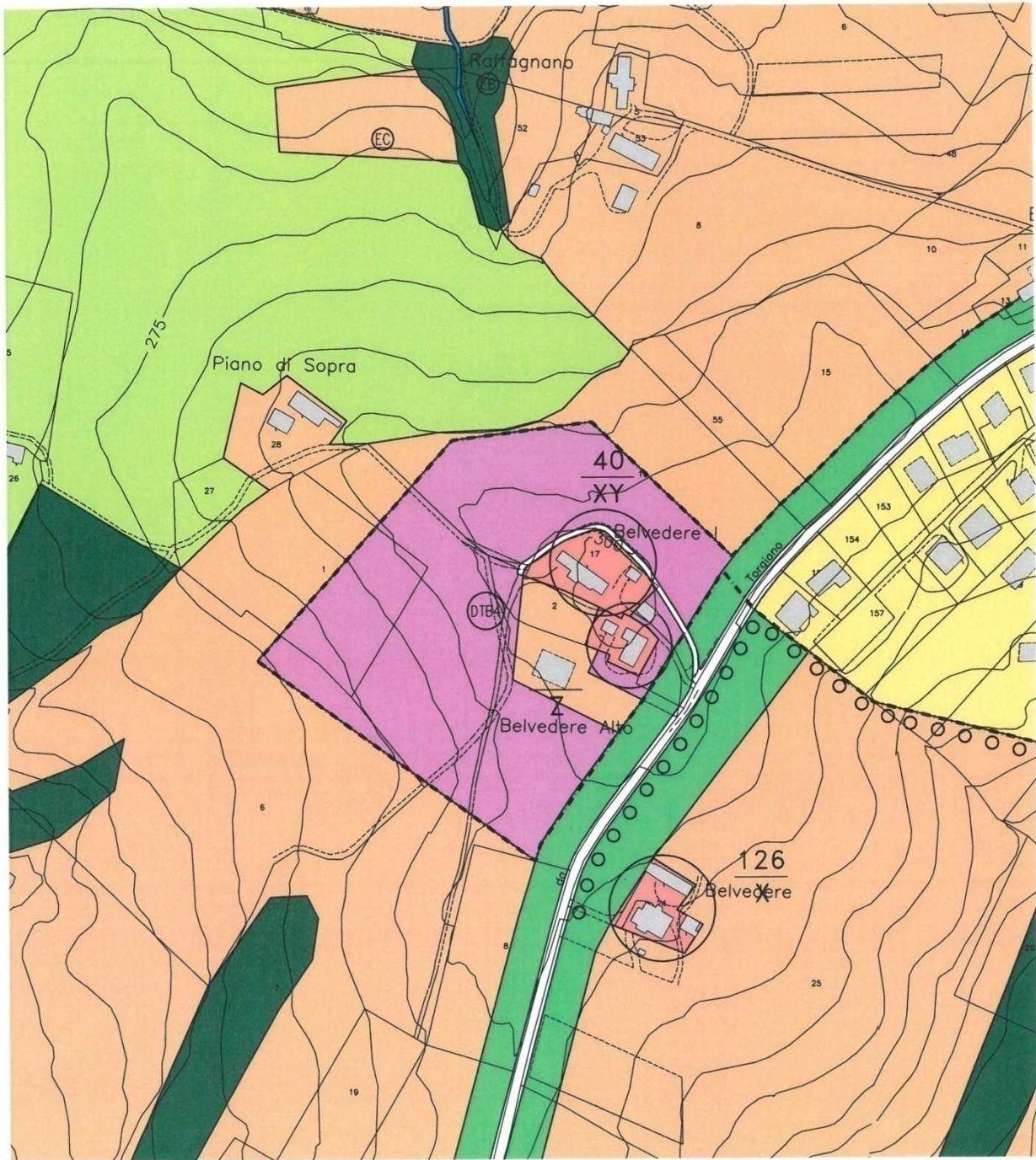

Area DTB4 (aree per attività produttive-turistiche di consolidamento)

(Allegato 2 PRG parte strutturale variante adottata D.C.C. n° 41 del 22/10/2013)

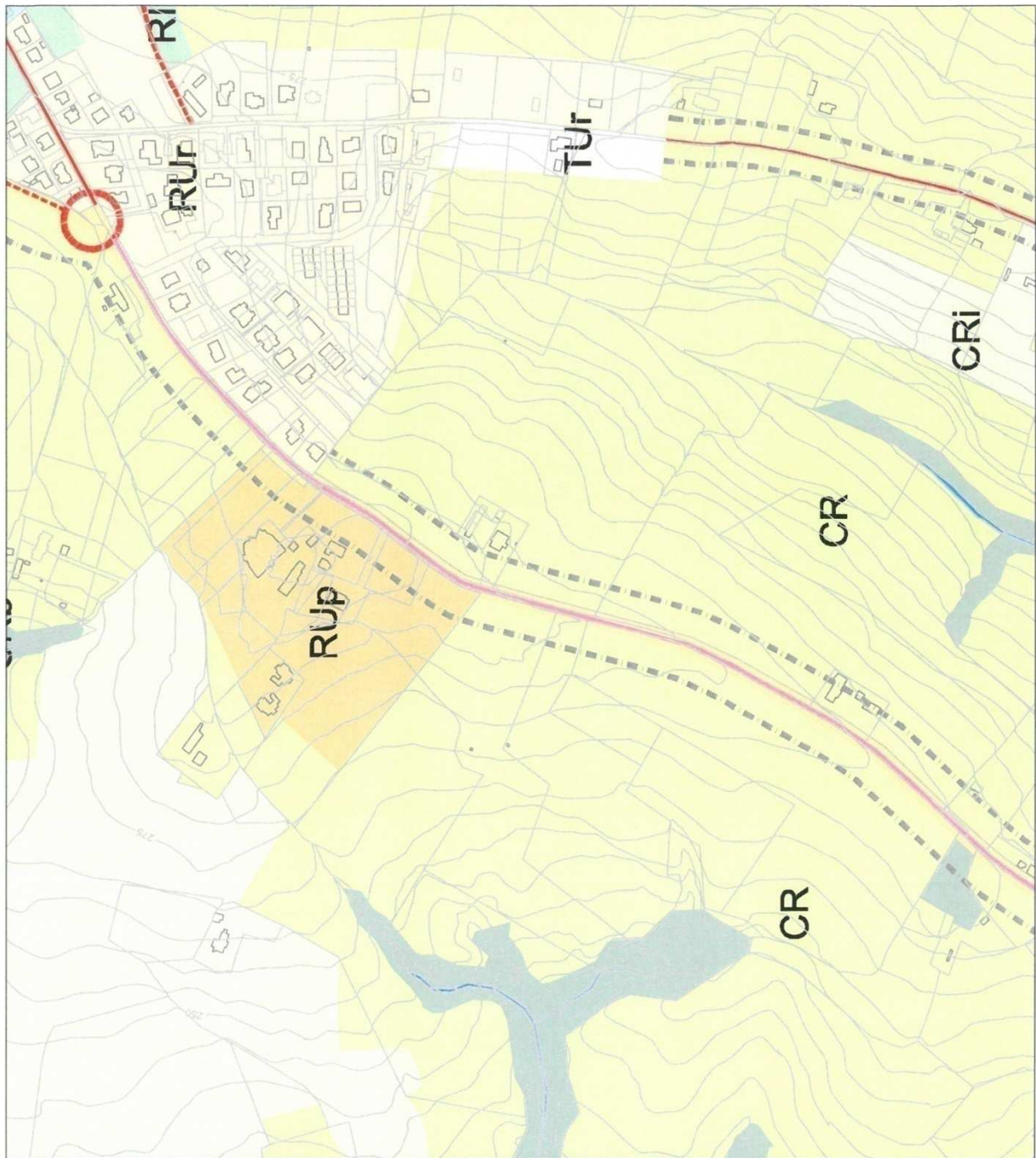

Area RUp (tessuto esistente di formazione recente prevalentemente produttivo
azioni di riqualificazioni e consolidamento)

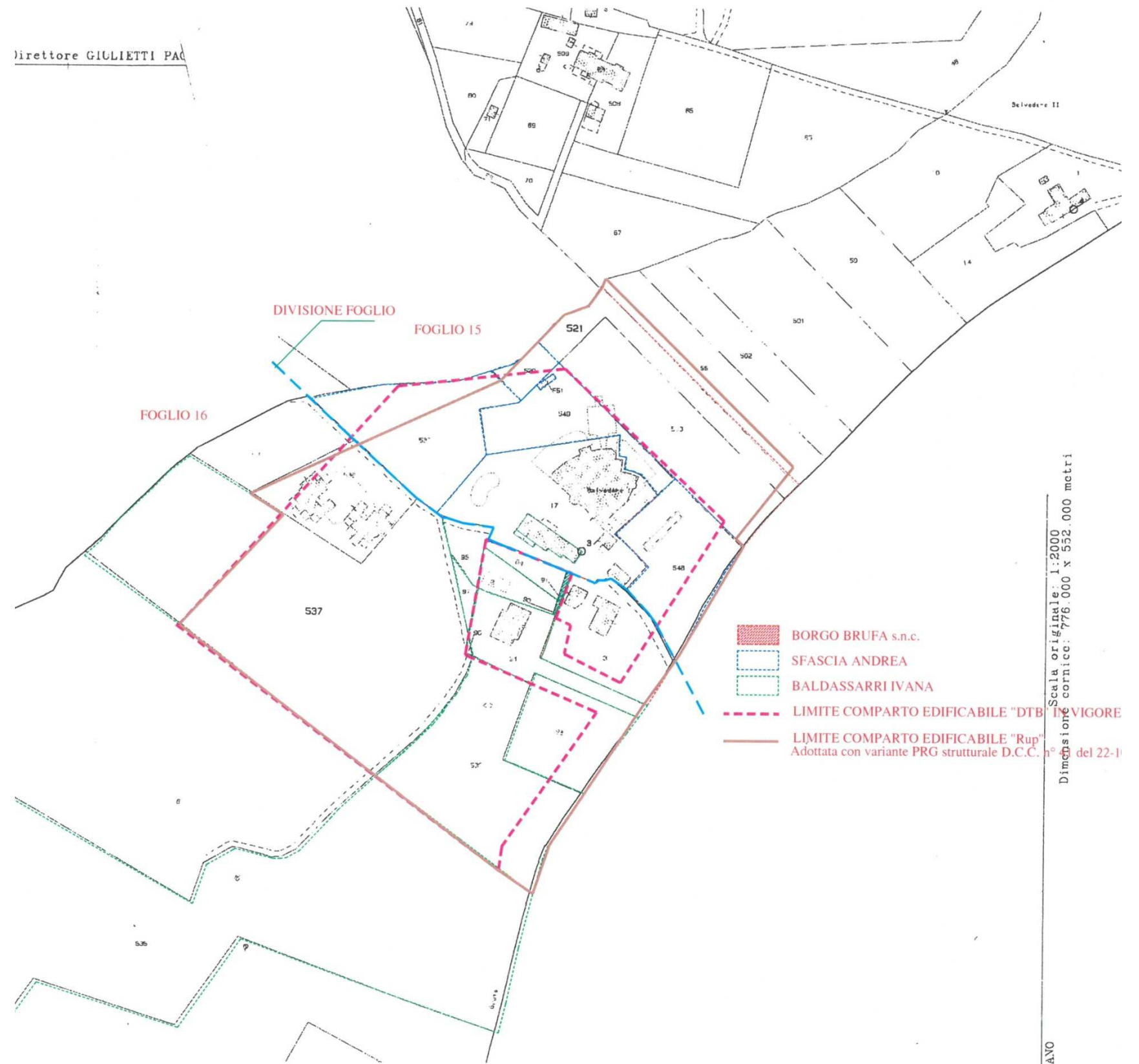

Allegato 3 sovrapposizione PRG parte operativa in vigore PRG parte strutturale in variante)

Via Subasio, 6/A - 06089 - Torgiano (Perugia)
075.985249 fax 075.9887371
c.f. CTT FST 59A31 L216C p. IVA 01572910543

P.E.C. fausto.ciotti@archiworldpec.it e-mail: ciottifausto@gmail.com

BORGO BRUFA SPA Resort



BORGO BRUFA SPA Resort

