

COMUNE DI TORGIANO
PIANO ATTUATIVO
DI REVISIONE
"ANTICO MULINO DI MEZZO"
 D.L.A. n° 14/2011 in attuazione del Piano Regolatore Urbanistico n° 4/2004 del 26/06/2004
 del art. 27 Soprintendenza di Perugia Prov. di Arezzo del 18/12/2014
 Castello di Rosciano S.r.l.
 Villa Roma

DATA	2009	REDAZIONE	PROGETTO N° 2	PROF. ARCHITETTICO	PROF. INGEGNERIA
PROGETTO	1	PROGETTO	1	PROF. INGEGNERIA	PROF. ARCHITETTICO
PROF. ARCHITETTICO	PROF. INGEGNERIA	PROF. ARCHITETTICO	PROF. INGEGNERIA	PROF. ARCHITETTICO	PROF. INGEGNERIA
PROF. INGEGNERIA	PROF. ARCHITETTICO	PROF. INGEGNERIA	PROF. ARCHITETTICO	PROF. INGEGNERIA	PROF. ARCHITETTICO

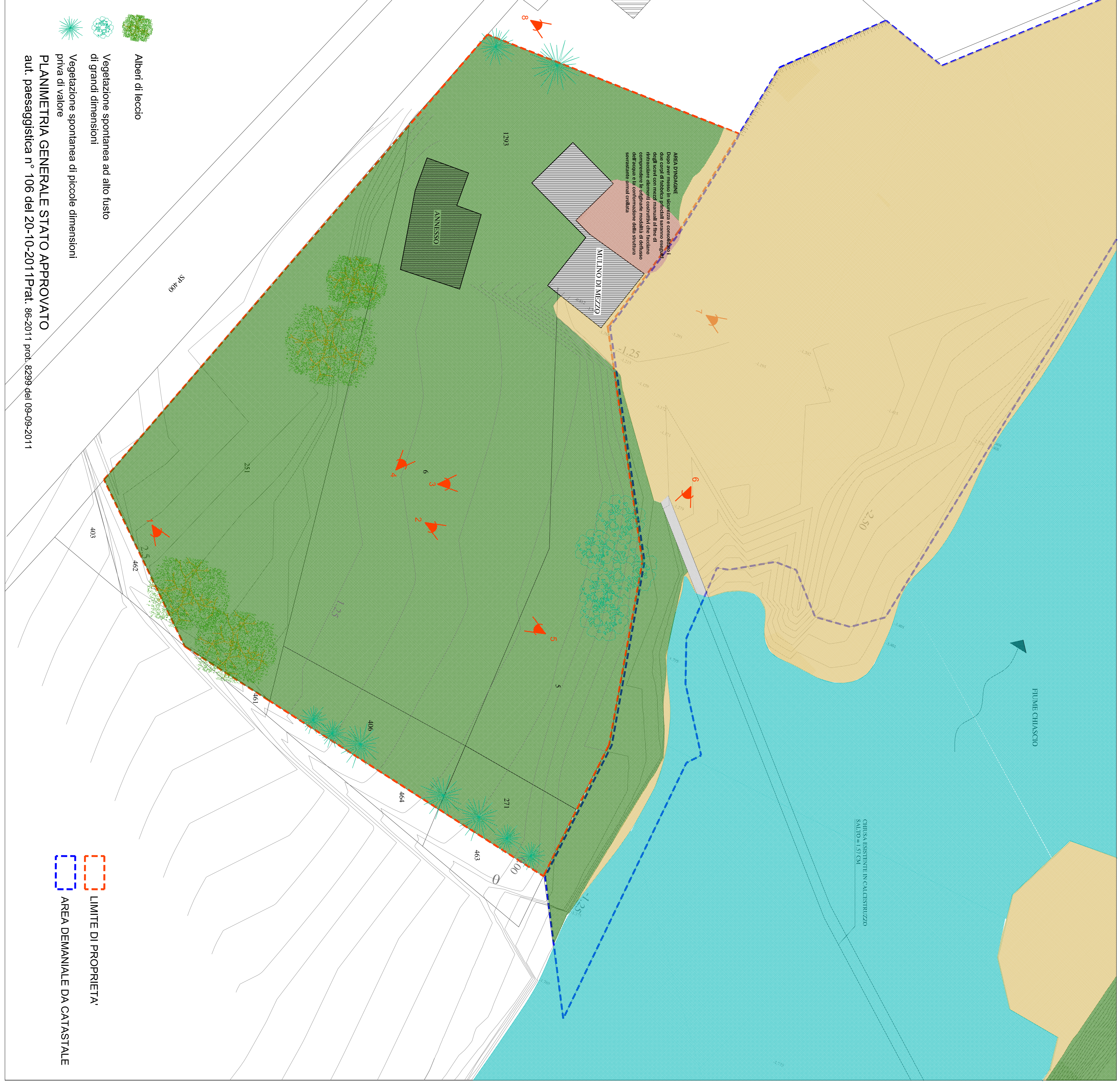

Architetto: ARCADIA s.p.a. - Via Sabazia, 6/A - 00903 Torpignoro RC
 Studio Tecnico di Urbanistica e Architettura s.p.a. - Via Sabazia, 6/A - 00903 Torpignoro RC

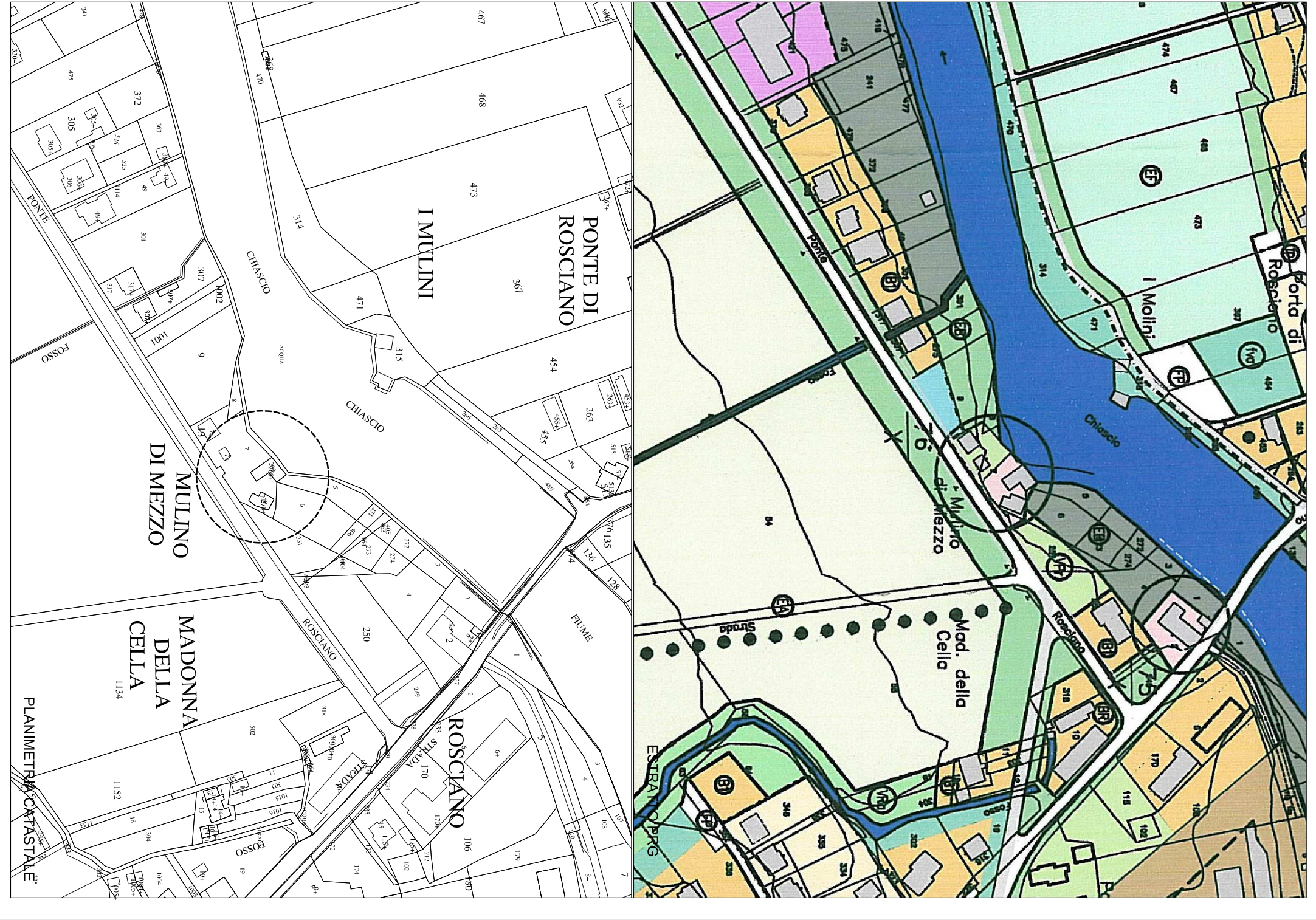

- Alberi di leccio
 - Vegetazione spontanea ad alto fusto di grandi dimensioni
 - Vegetazione spontanea di piccole dimensioni priva di valore
- PLANNIMETRIA GENERALE STATO APPROVATO**
 aut. paesaggistica n° 106 del 20-10-2011 Pral. 862011 pral. 8239 del 08-08-2011

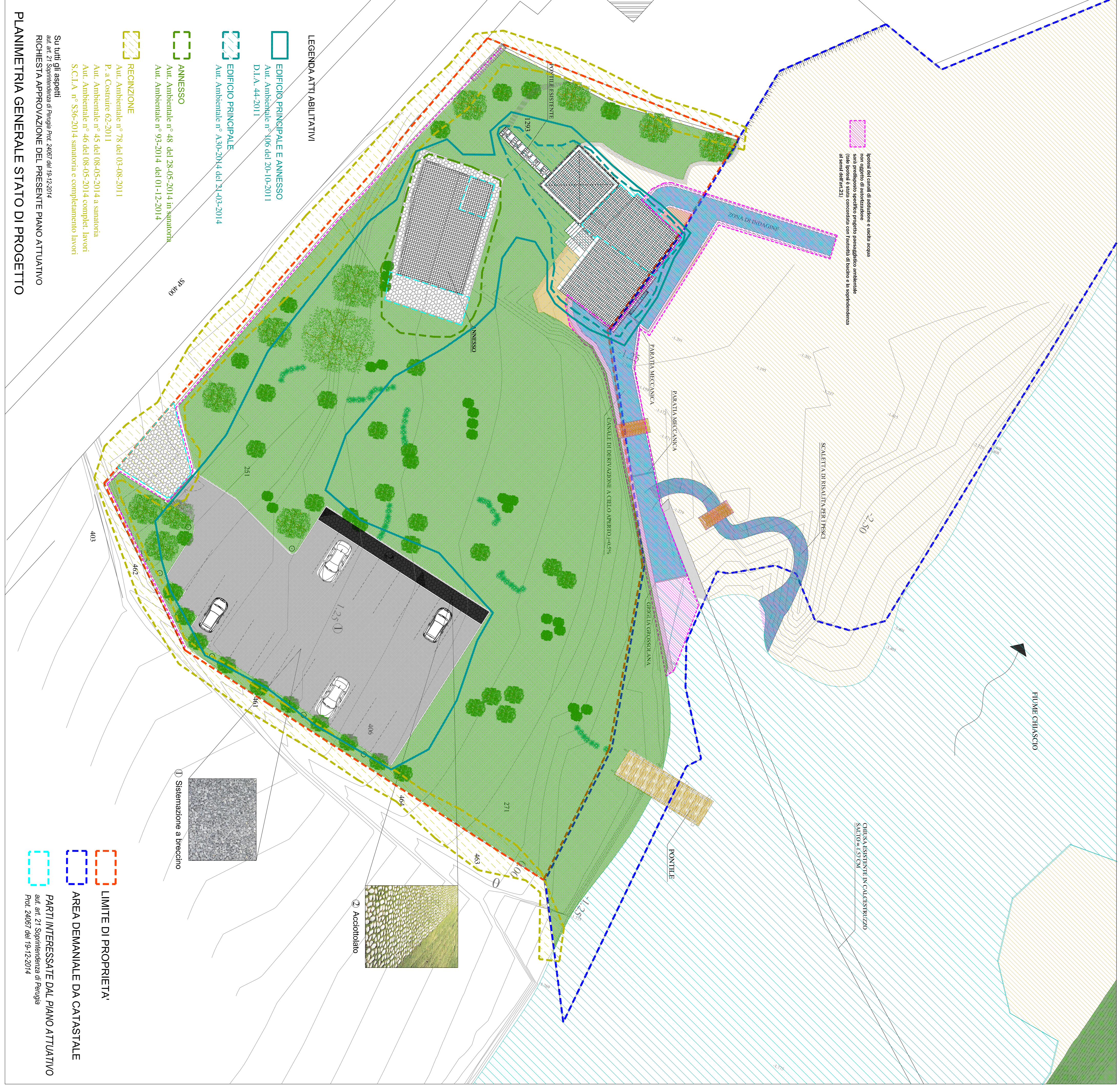

- LEGENDA ATTI ABLATIVI**
 EDIFICIO PRINCIPALE E ANNESSO
 D.L.A. 44/2011
 EDIFICIO PRINCIPALE
 Aut. Ambientale n° 106 del 20-10-2011
 ANNESSO
 Aut. Ambientale n° 48 del 28-05-2014 in aggiunta
 Aut. Ambientale n° 93/2014 del 01-12-2014
 RECINZIONE
 Aut. Ambientale n° 78 del 01-08-2011
 Aut. Ambientale n° 45 del 08-05-2014 a sanatoria
 Aut. Ambientale n° 46 del 08-05-2014 completi lavori
 S.C.I.A. n° 5/8-2014 autorizzazione e completamento lavori
- Su tutti gli aspetti
 del art. 27 Soprintendenza di Perugia Prov. di Arezzo del 18/12/2014
RICHIESTA APPROVAZIONE DEL PRESINTE PIANO ATTUATIVO
PLANNIMETRIA GENERALE STATO DI PROGETTO

- Limite di proprietà
- Area demaniale da catastale
- Parti interessate dal piano attuativo