

Il sottoscritto Moreno Ciavattini, in qualità di legale rappresentante della "Chiaromondo soc. coop, con sede in Terni, Via V. Alfieri n. 5, autocertifica che quanto contenuto nel presente curriculum corrisponde a verità.

Terni 14-03-2013

Moreno Ciavattini

sede: Terni, via V. Alfieri, 5

P.I. 00173850553

isr. C.C.I.A.A Rea 44929/1976

costituita il 25-03-1976

tel. 0744 406849- 407311 fax

mail info@chiaromondo.191.it

Società certificata UNI EN ISO 9001 :2008 presso CERMET Roma

Piano Certificazione n. 399-A, data rilascio cert.:12-04-2001 (ultima modifica:12-09-2012)

"Progettazione di opere civili - Istrutorie per la concessione di contributi a seguito di eventi simici - Svolgimento di incarichi di supporto tecnico-amministrativo alle attività del Responsabile Unico del Procedimento - Verifica della progettazione delle opere ai fini della validazione, condotte ai sensi delle legislazioni applicabili"

N	COD	COGNOME	NOME	NATO A	DATA	C.F.	ORDINE			COORD. SIC.	V. F.	ESP. B.A.	COLL.		RAPP. GIUR.		SPECIALIZZAZIONE	CARICA	NOTE
							TIPO	AMBITO	N. ISCR.				ANNO ISCR.	CAT. COLL.	TIPO	% ANNO totale			
1	BC	Bientinesi	Carlo	Terni	26/4/48	BNTCRL48D26L1170	ARCH.	TERNI	91	1981	X	X	X	1/a 1/b	s.a.	100	1	prog.arch./urb.	vice-presid.
2	CM	Clavattini	Moreno	Narni	10/1/52	CVTMRN62A10F844Y	ARCH.	TERNI	57	1978	X	X	X	1/3b	s.a.	100	1	recupero/urban./prog.a presidente	
3	TR	Tacconi	Riccardo	Amelia	14/2/70	TCCRCR70B14A262Z	ING.	TERNI	770	1998	X			s.a.	s.a.	100	1	strutture	socio ord.
4	PF	Porchetti	Fabrizio	Terni	11/3/56	PRCFRZ66C11L117N	GEOM.	TERNI	643	1985	X			s.a.	s.a.	100	1	gest.admin.sistema	socio ord.
5	RC	Raponi	Cristina	Terni	21/5/63	RPNCST63E61L117I	GEOM.	TERNI						d.	d.	100	1	editing-appl.cad	dependente
6	SD	Scarafoni	Daniela	Terni	4/9/67	SCRDNL67P44L117T	GEOL.	TERNI	715	1994				s.a	s.a	100	1	Editing-offices autom.	dependente
7	MF	Mezzetti	Fabio	Pisa	23/12/63	MZZFBA63T23G702K	GEOL.	TOSCANA	995	2000	X			s.a	s.a	100	1	gest.amm./istr.sistema	socio ord.
8	ND	Nunzi	Daniele	Narni	18/6/76	NNDZNL76H18F844F	GEOM.	TERNI									1	profes	collab.
9	CA	Claudiani	Alessandro	Terni	23/8/79	CLDLSN79M23L117L	ARCH.	TERNI									1	profes	collab.
10	PA	Proietti	Scorzoni	Andrea	4/5/68	PRTNDR68E04F839E	ARCH.	NAPOLI	8736	2003							1	profes	collab.

TOTALE PERSONALE IN ORGANICO NELL'ANNO

10

note:

- Legenda:**
- 1- N = numero progressivo dell'addetto
 - 2- COD = codice identificativo dell'addetto, anche ai fir
 - 3- COGNOME = cognome dell'addetto
 - 4- NOME = nome dell'addetto
 - 5- NATO A = comune o stato estero di nascita dell'addetto;
 - 6- DATA = data di nascita dell'addetto
 - 7- C.F. = codice fiscale dell'addetto
 - 8- TIPO = albo o collegio di iscrizione dell'addetto professionista
 - 9- AMBITO = provincia o regione di riferimento dell'albo o del collegio
 - 10- N/ISCRIZ. = numero di iscrizione all'albo o al collegio, dell'addetto professionista
 - 11- ANNO ISCR. = anno di iscrizione all'albo o al collegio dell'addetto professionista
 - 12- COORD. SIC. = possesso dell'abilitazione di coordinatore per la sicurezza ai sensi del D.Lgs 494/96
 - 13- V.V.F. = possesso dell'abilitazione per la certificazione prevenzione incendi
 - 14- ESP: B.A. = esperto in beni ambientali iscritto negli speciali elenchi regionali (commi edilizie integrative)
 - 15- COLL. = iscritto nell'albo regionale dei collaudatori (LR 70/81) delle opere pubbliche
- 16- CAT: COLL. =categorie di abilitazione alla esecuzione dei collaudi di OO.PP.:
- 1/ - Interventi in edilizia
 - 1/a - Costruzioni di interventi di restauro e di consolidamento
 - 1/b - Opere di urbanizzazione primarie
 - 3/b - Interventi in opera di spiccato carattere artistico
- 17- TIPO = tipo di rapporto giuridico degli addetti in organico della società:
- s.a.d.: socio attivo dipendente
 - s.a.: socio attivo
 - col.prog.: contratto collaborazione a progetto
 - % ANNO = percentuale di un anno in cui l'addetto ha espletato servizio con la società
 - 19- Totale =effettiva partecipazione annuale dell'addetto in organico;
 - 20- RAPP-GIUR: = altri rapporti di collaborazione degli addetti con la società:
 - Prof.: Collaborazione professionale sistemalica
 - =specializzazione dell'addetto all'interno della struttura
 - 21- SPECIALIZZ. = carica rivestita dall'addetto nella società
 - 22- CARICA = consiglio di amministrazione

TOTALE PERSONALE IN ORGANICO NELL'ANNNO: indicatore dell'organico effettivo, ai fini della determinazione del "numero medio annuo del personale tecnico" di cui all'art.66 del D.P.R.554/99.

SCHEDA A.2 CURRICULUM DEI RESPONSABILI DI SETTORE

CARLO BIENTINESI

nato

a Terni (TR) il 26.04.1948, residente a Terni, Via Roma n. 129, Tel. 0744/409464.

LAUREA in Architettura conseguita nell'Università "La Sapienza" di Roma nel 1980 con votazione 110/110.

ABILITAZIONE PROFESSIONALE in Roma nel 1980.

ISCRIZIONE all'Ordine degli Architetti della Provincia di Terni con il n. 91 del 29/04/1981.

Cod. Fisc. BNT CRL 48D26 L1170

Nel 1976 fonda con altri soci la CHIAROMONDO Srl.

Presidente della CHIAROMONDO Società Cooperativa di Engineering a r.l. dal 1983 al 4/10/2006 poi diventa Vice Presidente

Membro della Commissione Tecnico Amministrativa della Regione dal 1985 al 1990.

-Membro della Commissione Regionale per la formazione dell'Elenco Regionale degli Esperti in Beni Ambientali e Assetto del Territorio dal 1990 al 1995.

-Membro effettivo dell'Istituto Nazionale di Urbanistica dal 1980 al 1995; Consigliere del Consiglio Direttivo INU Sezione Umbria fino al 1992-1993.

-Allestimento e organizzazione del Corso CNA per operatori del Recupero Edilizio e n. 3 lezioni su "Metodologia del Rilievo Architettonico". (1986)

Iscritto nell' Elenco Regionale degli Esperti in Beni Ambientali ed architettonici ex legge 1497/39

Iscritto nell'Elenco Regionale dei collaudatori tecnico-amministrativi di OO.PP. di cui alla L.R. 70/81 per le categorie:

1 - Interventi in edilizia

Nel 1997 partecipa al corso per la sicurezza nei cantieri temporanei o mobili (D.Lgs 494/96) tenuto a Terni dall'Ordine degli Architetti della Provincia di Terni, qualificandosi "Coordinatore di Progetto e Coordinatore per l'Esecuzione".

2000 - Iscritto nell'elenco del Ministero dell'Interno come professionista abilitato alla L. 818 del 7/12/1984 per la prevenzione incendi

2012 - Partecipa al corso di aggiornamento per coordinatore per la progettazione e per l'esecuzione dei lavori (D.Lgs n. 81 del 2008)

2001 - Iscritto nell'elenco del Ministero dell'Interno come professionista abilitato alla L. 818 del 7/12/1984 per la prevenzione incendi

CIAVATTINI MORENO

nato

a Narni (TR) il 10 gennaio 1952, residente in Narni - Strada dei Pini, 14/5, Tel. 0744/726003.

LAUREATO IN ARCHITETTURA a ROMA NEL 1977 con votazione 110/110 e lode, con tesi "Ristrutturazione urbanistica del settore est del centro storico di Terni - Quartiere Clai", iscritto all'Albo degli Architetti della Provincia di Terni con il n. 57, C.F.: CVT MRN 52A10 F844Y. Abilitazione del 1977 e Iscrizione all'Ordine degli Architetti della provincia di Terni al n. 57 dal 28/07/1978

PERIODO 1978-80 - ATTIVITA' IN PROPRIO E/O IN COLLABORAZIONE CON L'ARCH. PAOLO STEFANINI - STUDIO IN NARNI, P.ZZA DEL POZZO DELLA COMUNITA'

PERIODO 1980-2006 - ATTIVITA' ALL'INTERNO DELLA COOP. CHIAROMONDO soc. coop. CON SEDE IN TERNI - VIA VITTORIO ALFIERI N. 5, tel. 0744/406849 - P.IVA 00173850553.

(DAL 1987 al 04/10/2006 VICE PRESIDENTE DELLA SOCIETA' poi ne diventa Presidente)

iscritto nell' Elenco Regionale degli Esperti in Beni Ambientali ex legge 1497/39 dal 1992

Esperto per le zone soggette a vincolo L. 1497/39 nella Commissione Edilizia Integrata del Comune di Terni (dal 1992 al 1999) e dal 2002 al 2007

Membro della Commissione Edilizia del Comune di Sellano (PG) (dal 1985 al 1999)

Membro della Commissione Edilizia del Comune di Narni (TR) (dal 1977 al 1992)

Membro della Commissione Edilizia del Comune di Terni (fino al 2005)

Attualmente Membro della Commissione Edilizia del Comune di Otricoli (TR)

Iscritto nell'elenco regionale dei collaudatori tecnico-Amministrativi di OO.PP. di cui alla L.R. 70/81 anno 1993 per le categorie.

1 - Interventi in edilizia

3b - Interventi in opera di spiccato carattere artistico (D.G.R.

n. 5708 del 10/09/93)

Esperto in Materia Residenziale, iscritto nell'elenco del Ministero dei LL.PP.

Nel 1997 partecipa al corso per la sicurezza nei cantieri temporanei o mobili (D.Lgs 494/96) tenuto a Terni dall'Ordine degli Architetti della Provincia di Terni, qualificandosi "Coordinatore di Progetto e Coordinatore per l'Esecuzione".

2003 - Ha partecipato al corso per "Norme tecniche per il progetto, la valutazione e l'adeguamento sismico degli edifici- ORDINANZA n.3274/03 e n.3316/03".

2012 - Partecipa al corso di aggiornamento per coordinatore per la progettazione e per l'esecuzione dei lavori (D.Lgs n. 81 del 2008)

TACCONI RICCARDO

nato a Amelia (TR) il 14 febbraio 1970, residente in Terni - Via Ugo Castellani, 5, Tel. 335/5447587.

LAUREATO IN INGEGNERIA CIVILE, INDIRIZZO STRUTTURE a PERUGIA il 15/07/1997 con votazione 103/110, con tesi "Progetto di un edificio in acciaio con nucleo irrigidente in cemento armato, in zona sismica", abilitato alla professione nel 1998, iscritto all'Albo degli Ingegneri della Provincia di Terni con il n. A-770 dal 04/09/1998, C.F.: TCCRRCR70B14A262Z.

PERIODO 1998-2002 - ATTIVITA' IN PROPRIO E/O IN COLLABORAZIONE CON LA COOP. CHIAROMONDO della quale nel 2003 diventa socio responsabile di settore

Approfondita conoscenza dei seguenti Software: Microsoft WORD, Microsoft EXCEL, Autocad 14; nel loro utilizzo in campo statico e dinamico con il metodo della sovrapposizione modale (strutture in C.A. e acciaio); SAP 90, PROSAP, CDS WIN, programma di calcolo PCM97, CDM WIN (strutture in muratura); per la verifica delle sezioni, il calcolo dei solai e dei plinti: PRONT 94, DRCS, INFOSTRU, CDF WIN, CDP WIN, CDB WIN/CDC WIN/CDD WIN/CDW (calcoli geotecnici).

2001 - ha partecipato al corso per la sicurezza nei cantieri temporanei o mobili (D.Lgs 494/96) qualificandosi "Coordinatore di Progetto e Coordinatore per l'Esecuzione".

2003 - Ha partecipato al corso per "Norme tecniche per il progetto, la valutazione e l'adeguamento sismico degli edifici- ORDINANZA n.3274/03 e n.3316/03".

2006-Ha partecipato al seminario esteso in "Acustica edilizia"

2009-2010 – Corso sulle Nuove norme tecniche sulle costruzioni (2008) presso l'Ordine degli ingegneri della provincia di Terni
2010 - Corso sulle Nuove Norme Tecniche sulle Costruzioni edifici esistenti presso l'Ordine degli Ingegneri di Terni
2011 – Corso per Mediatore professionista nelle cause civili ai sensi del DM 10/10/2010 n. 180
2012 - Partecipa al corso di aggiornamento per coordinatore per la progettazione e per l'esecuzione dei lavori (D.Lgs n. 81 del 2008)

SCHEDA A.2 CURRICULUM DEI REPONSABILI DI SETTORE

FABIO MEZZETTI

Geologo FABIO MEZZETTI
NATO A PISA IL 23/12/1963
RESIDENTE A PISA IN VIA DELLE MEDAGLIE D'ORO N.3
STUDIO PROFESSIONALE A PISA IN VIA DELLE MEDAGLIE D'ORO N.6
TEL. 050.553113 - Cell. 328.8315547
EMAIL: mezzetti.fabio@alice.it
CODICE FISCALE: MZZ FBA 63T23G 702K
PARTITA I.V.A.: 01311640500

LAUREATO IN SCIENZE GEOLOGICHE IN DATA 09/03/1989
PRESSO L'UNIVERSITÀ DEGLI STUDI DI PISA CON VOTO DI LAUREA 104/110.

ABILITATO ALLA PROFESSIONE DI GEOLOGO CON ESAME DI STATO IN DATA 11/06/1993.

ISCRITTO ALL'ORDINE DEI GEOLOGI DELLA TOSCANA DAL 14/04/1994 CON IL N° 715.

ISCRITTO NELL'ALBO DEI CONSULENTI DELLA PROVINCIA DI PISA E DI LUCCA
NELLA CATEGORIA "GEOLOGI".

ISCRITTO NELL'ELENCO DEI CONSULENTI TECNICI DI UFFICIO DEL TRIBUNALE DI PISA.

SOCIO DELLA CHIAROMONDO S.c. a r.l. (Società di Engineering) DI TERNI.

MEMBRO DELLA COMMISSIONE EDILIZIA ORDINARIA ED INTEGRATA PRESSO I COMUNI
DI CASCIANA TERME (PI), SANTA MARIA A MONTE (PI) E LARI (PI) attualmente.

MEMBRO DELLA COMMISSIONE URBANISTICA PRESSO I COMUNI
DI CALCINAIA (PI) E SANTA MARIA A MONTE (PI).

INCARICATO DAL COMUNE DI BIENTINA (PI) A RAPPRESENTARLO SIA PER LA PARTE TECNICA CHE PER QUELLA
AMMINISTRATIVA NEL GRUPPO DI LAVORO INTERCOMUNALE (n.13 Comuni della Provincia di Pisa) PER LA GESTIONE DEL
PROGETTO LASER SCANNING COORDINATO DAL MINISTERO DELL'AMBIENTE - DIREZIONE GENERALE PER LA DIFESA DEL
SUOLO.

PUBBLICAZIONI SCIENTIFICHE

- 1) A.Ballini, F.Barberi, M.A.Laurenzi, F.Mezzetti, I.M.Villa (1989):
"Nuovi dati sulla stratigrafia del vulcano di Roccamonfina". Boll. GNV, 2, 533-556.
- 2) A.Ballini, A.Frullani, F.Mezzetti (1989):
"La formazione piroclastica del tufo trachitico bianco ("White Trachytic Tuff" - WTT Auctorum)
del vulcano di Roccamonfina". Boll. GNV, 2, 557-574.
- 3) A.Ballini, F.Barberi, M.A.Laurenzi, F.Mezzetti, M.Oddone, I.M.Villa (1990):
"High resolution chronostratigraphy of Roccamonfina volcano (Italy)".
Abstract, 7 Intern. Conf. on Geochronology and Isotope Geochemistry, Camberra, Sept.1990.
- 4) A.Ballini, F.Barberi, M.A.Laurenzi, F.Mezzetti, M.Oddone, I.M.Villa (1990):
"Chronostratigraphy of Roccamonfina volcanic complex". Abstract, Supp. Europ. J. of Mineral..
- 5) S.Gagliardi, F.Mezzetti (1998):
"Acque sotterranee e bilancio idrogeologico: pianura dell'Arno tra Fucecchio e Santa Croce".
Autorita' Bacino F. Arno, Quad. n.8, Piano di bacino F. Arno, Qualità delle acque.

SCHEDA B CAPACITA' TECNICO-OPERATIVA DELLA STRUTTURA

LOCALI

SEDE in Terni, Via V. Alfieri n.5

350 mq., Locali adeguati alle vigenti normative ed idonei anche allo svolgimento di attività di formazione professionale

		<p>n. 12 stazioni grafiche completamente attrezzate con mouse Modem e software per collegamento internet ADSL via rete telefonica</p> <p>n. 15 masterizzatori CD-RW n. 7 masterizzatori DVD RAM n. 6 Notebooks, per assistenza presso i comuni, dotati di software specifico e archivio normativa specifica</p>
	HARDWARE	
		<p>Programma Autocad LT 2000 e LT 2008 Programma Autodesk Revit Suite CAD integrato per la progettazione 2D e 3D Programma di calcolo strutturale ETABS Programma di calcolo CDS-CDF-CDP-CDM-CDW-CDB-CDC-CDD, della S.T.S. di Catania per il calcolo strutturale del cemento-armato, acciaio, legno, materiali generici, murature, solai e scale, fondazioni, muri di sostegno, pareti armate e verifica stabilità dei pendii. Programma EDILCLIMA per la progettazione termotecnica relativamente alle verifiche previste dalla Legge 10/91 e nella progettazione degli impianti Programma RASTA per fotorestituzione architettonica Programmi di office automation Programma di contabilità industriale (CHIAROMONDO) Programma verifica POR Programma "PRIMUS NEXT GENERATION" per i computi e la contabilità Programma per gestione preventivi, analisi, prezzi ecc. e contabilità lavori ai sensi della L.109/94 (CHIAROMONDO) Programma "BUILD 494" per la stesura di Piani di Sicurezza nei cantieri temporanei e mobili Programma "CERTUS NEXT GENERATION" per la stesura di Piani di Sicurezza nei cantieri temporanei e mobili (D.Lgs 81/2008 e seguenti) Programma "ManTus-P" per la stesura dei Piani di Manutenzione obbligatori nel progetto esecutivo secondo le prescrizioni dell'art. 40 del D.P.R. /554/99</p>
	SOFTWARE	
CALCOLO EDITING		<p>Software applicativo per il trattamento computerizzato, rilievi topografici in ambiente cad. (CHIAROMONDO) Compilatori sviluppo software in ambiente windows e DOS Compilatore basic MICROSOFT QUICKBASIC Compilatore C. MICROSOFT QUICK Word processor Microsoft Word Programma Elaborazione Dati per concessione e liquidazione dei contributi per immobili danneggiati dai Sismi 1979 (L.R. 50/80) e 1984 (Ord. 497/85) - CHIAROMONDO Programma di gestione del CONDONO EDILIZIO 1985 e 1994 in ambiente Windows (CHIAROMONDO) utilizzato anche dai comuni di Terni, Narni, Orvieto, Todi, Stroncone, Sellano, Follonica ecc. Programma di gestione SISMA 1997 (connesso con il programma regionale "SISMA '97"), per la elaborazione della relazione istruttoria (con revisione contabile) e per la predisposizione del Documento Istruttoria del Responsabile del Servizio e per la gestione delle Varianti in corso d'opera (CHIAROMONDO) Procedura per esecuzione dei controlli sui cantieri di edifici colpiti dal sisma '97 (CHIAROMONDO). Programma "RUN Q", per la gestione del sistema qualità ISO 9001 (CHIAROMONDO) Programma Arcview per la gestione di Sistemi Informativi Geografici (GIS) Procedura software definita "Meridiana" per la progettazione delle strade e la gestione dei rilievi topografici;</p>
		<p>n. 1 plotter HP DesignJet500 n. 1 plotter HP DesignJet T 1200 n. 1 Taglierina n. 1 Fotocopiatrice /stampante RICOH MP C305 B/N e color (formato A4) con funzione Scanner n. 1 Fotocopiatrice /stampante RICOH MP C3002 B/N e color (formato A4 ed A3) con funzione Scanner n. 1 Scanner Epson formato A3 n. 3 Stampanti A4 - n. 3 seghetti da traforo (di cui 2 elettromagnetici) - n. 4 utensili taglia-polistirolo - n. 1 mini-tornio - n. 1 sega a disco radiante con piatto e funzione troncatrice - n. 1 mola a disco elettrica - vari utensili a mano e morsetti di piccolo formato - vari scalpelli da intaglio</p>
ATTREZZ.	RIPRODUZIONE	
	MODELLISTICA PER CORSI FORMAZIONE	
	TOPOGRAFIA	<p>Attrezzatura completa per rilevazioni e restituzioni topografiche: -Teodolite distanziometro elettroottico a raggi infrarossi TOPCON GTS.ZR, Mod.GPT - 2005 -Tacheometro Salmoiraghi Ap 10'</p>
	FOTOGRAFIA	<p>Fotocamera MINOLTA - Reflex TTL Fotocamera NIKKORMAT - Reflex TTL (obb. 28-200 mm) Fotocamera Digitale KODAK DC 220 Macchina fotografica NIKON F.70 (varie ottiche) Fotocamera digitale NIKON D-100 e varie ottiche applicabili. SUPER REPRO (1210 super repro - manfroto) con colonna alta 110 cm per riproduzione di stampe, mappe, disegni Macchina fotografica NIKKON Cool Pix 3200</p>
RILEVAZIONI		
	MISURAZ. AMBIENTALI	<p>Termoigrografo Mod. 15/65 della LSI (per misurazioni di tipo continuo della temperatura e dell'umidità) Fonometro integratore tipo QUEST 1800/300/22 Rilevatore umidità nei materiali HYDROMETT Flessimetro Babuk/a Mod. BSA020 Matr. 0120 (Multiacquisitore computerizzato di parametri ambientali: temperatura, umidità, illuminazione, ecc.) Sclerometro n. 2 distanziometri laser Marca Leica Disto</p>
	DIDATTICA MATERIALI	<p>- Banchi da lavoro, banchi per lezioni frontali, lavagne, sedie con piano d'appoggio - n. 1 lavagna luminosa portatile - n. 1 videoregistratore - n. 1 monitor video a colori - n. 1 televisore 20" - Fotocamera MINOLTA - Reflex TTL - Fotocamera NIKKORMAT - Reflex TTL (obb. 28 - 200 mm) - Fotocamera NIKON F.70 (Obb. 28 - 200 mm) - Videocamera Canon "XM1" per ripresa stage e lezioni e programma di montaggio digitale - proiettore EPSON collegabile a PC per conferenze e assemblee partecipative</p>

FATTURATO DELLA SOCIETA'

Anno	Volume aff./fatt. dich. IVA rigo VE40	Ricavi/valore produzione - Rigo A1 Bilancio CEE
2003	€ 989.112,00	€ 998.306,00
2004	€ 922.784,00	€ 939.976,00
2005	€ 912.718,00	€ 828.500,00
2006	€ 592.394,00	€ 712.961,00
2007	€ 712.575,00	€ 700.698,00
2008	€ 583.941,00	€ 607.700,00
2009	€ 489.331,00	€ 482.224,00
2010	€ 559.768,00	€ 511.232,00
2011	€ 480.278,00	€ 363.807,00
2012	€ 303.039,00	€ 387.613,00
TOTALE ULTIMI 5 ANNI	€ 2.416.357,00	€ 2.352.576,00
TOTALE ULTIMI 10 ANNI	€ 6.545.940,00	€ 6.533.017,00

settori tipo 1: servizi tecnici di cui all'art. 50 del DPR 554/99

1.1	Edilizia di nuova costruzione
1.2	Recupero e miglioramento sismico di edifici esistenti
1.3	Recupero e miglioramento sismico di edifici esistenti di interesse storico artistico
1.4	Edilizia industriale
1.5	Opere di urbanizzazione, strade, arredo urbano
1.6	Consolidamento dei versanti, bonifiche
1.7	Altro

settori tipo 2: altri servizi

2.1	Urbanistica
2.2	Programmi di trasformazione urbana
2.3	Assistenza tecnico-amministrativa agli enti locali
2.4	Consulenza geologica
2.5	Informatica
2.6	Formazione professionale
2.7	Misurazioni ambientali
2.8	Ricerca, pubblicazioni
2.9	Altro

SCHEDA D: CURRICULUM SINTETICO

Note: in questa versione del curriculum sono riportati solo i principali lavori dei settori attinenti all'oggetto dell'offerta

SCHEDA 1- (estratto da settore 1) Progettazione di opere pubbliche

SCHEDA 2- (estratto da settore 2.1/2.2) Redazione di piani di recupero e programmi integrati di recupero

SCHEDA 3- (estratto da settore 2.3) ASSISTENZA AL R.U.P. PER (Verifiche progetti preordinata alla validazione, misurazioni, monitoraggi, verifica dei progetti preordinata alla concessione dei contributi degli edifici colpiti dal sisma, condoni)

N	DESCRIZIONE	COMMITTENTE	IMPORTO LAVORI	CLASSI E CATEGORIE	PERIODO SVOLG. SERV	NOTE
1	Edificio prefabbricato in cemento da adibire a sede provvisoria di attrezzature commerciali, autoparco comunale ecc (progetto preliminare, definitivo, esecutivo, direzione lavori)	Comune di Sellano (PG)	549.510,11	Ib-Ig-IIIa-IIIb-IIIc	1998	
2	Centro direzionale per commercio, uffici, residenze e servizi pubblici Zona ex Succhiarelli (Fattibilità e progetto preliminare)	Comune di Narni (TR)	3.334.211,31	Ic	2000	
3	Consulenza alla progettazione preliminare del nuovo centro servizi ASL (Fattibilità e preliminare) - in A.T.P.	ASL n. 4 - TERNI	13.202.324,00	Id-Ig	2001-2002	
4	Demolizione e ricostruzione della Caserma dei Carabinieri a seguito del sisma del 1997 (preliminare, definitivo esecutivo, direzione lavori, misure contabilità e sicurezza)	Comune di Sellano (PG)	693.601,62	Ib-Ig-IIIa-IIIb-IIIc	1999-2004	
5	Demolizione e ricostruzione Plesso polifunzionale in Via Terni a seguito del sisma del 1997 (rilievi, misurazioni, geologia, progetto preliminare, definitivo, esecutivo, direzione lavori, misure e contabilità)	Comune di Sellano (PG)	6.076.875,29	Ic-Ig-IIIa-IIIb-IIIc-VIa	1999-2010	
6	Riorganizzazione e riconversione di Piazza del Suffragio nel centro storico di Narni nell'ambito del Programma Urbano Complesso (PUC) n. 1	Comune di Narni (TR)	6.359.750,00	Ic-IIIa-IIIb-IIIc	2004	
7	Centro di promozione prodotti tipici nell'ex-convento di S.Maria a seguito del sisma del 1997	Comune di Vallo di Nera (PG)	59.875,61	Id-Ig	2000	
8	Ristrutturazione e miglioramento sismico palazzo comunale a seguito del sisma del 1997 (preliminare, definitivo, esecutivo, direzione lavori, misure contabilità e sicurezza)	Comune di Sellano (PG)	718.814,38	Id-Ig-IIIa-IIIb-IIIc	2001-2002	
9	Riparazione e successivo completamento dei danni causati dal sisma del 1997 del Municipio di Vallo di Nera (preliminare, definitivo, esecutivo, direzione lavori, misure e contabilità, sicurezza)	Comune di Vallo di Nera (PG)	314.449,81	Ic-Ig	2001-2002	
10	Consolidamento della strada comunale S. Severino (rilievi, esecutivo, D.L.)	Comune di Otricoli (TR)	45.608,44	Ig	2002	
11	Consolidamento del convento S.Maria della Pace nel Comune di Massa Martana (PG) a seguito del sisma del 1997 (esecutivo)	Regione dell'Umbria	328.049,57	Id-Ig-IIIa-IIIb	1997	
12	Consolidamento del cimitero di Sismano (preliminare, definitivo, esecutivo, direzione lavori, sicurezza)	Comune di Avigliano Umbro (TR)	103.814,38	Ib-Ig	2002-2006	
13	Recupero della ex Centrale Velino Pennarossa e della limitrofa cabina (fattibilità e preliminare in corso definitivo) + in A.T.P.	Comune di Terni (TR)	2.629.412,56	Ib-Ivb	2004-2009	
14	Collaborazione nella progettazione stradale dei lavori di sistemazione della strada Savelli-San Marco (assistenza al RUP - preliminare,definitivo, esecutivo)	Comune di Norcia (PG)	77.616,78	Ib-Ig	2002-2004	
15	Collaborazione nella progettazione stradale dei lavori di sistemazione della strada Norcia-Frascaro (Assistenza al RUP nel prilliminare, definitivo, esecutivo)	Comune di Norcia (PG)	56.077,04	Vib	2002-2004	



N	DESCRIZIONE	COMMITTENTE	IMPORTO LAVORI	CLASSI E CATEGORIE	PERIODO SVOLG. SERV	NOTE
16	Progettazione strutturale esecutiva 2° lotto blocchi 4-5-6-7 del miglioramento sismico dell'ex Ospedale di S. Maria della Misericordia (eseguito in A.T.P., la Chiaromondo ha eseguito il progetto delle strutture)	Comune di Perugia (PG)	2.249.922,61	Ig	1999-2004	
17	Riparazione ed adeguamento reti interrante e sovrastante pavimentazione con materiali di pregio nel centro storico di Piedipaterno a seguito del sisma del 1997 (preliminare, definitivo, esecutivo. Direzione lavori, sicurezza)	Comune di Vallo di Nera (PG)	614.988,65	Ie-VIa-VIII	1999-2003	
18	Restauro e consolidamento di Palazzo Malizia (preliminare, definitivo, esecutivo, sicurezza in progettazione)	Comune di Torgiano (PG)	479.557,34	Id-Ig-IIIa-IIIb-IIIc	2004	
19	Riparazione ed adeguamento infrastrutture ed arredo urbano Via XX Settembre, P.zza S.Giacomo, Porta Firenze (definitivo, esecutivo) COMPARTO M	Comune di Foligno (PG)	1.564.436,94	Id-VIII	1999-2007	
20	Intervento di consolidamento dell'abitato del capoluogo (preliminare)	Comune di Otricoli (TR)	6.298.242,51	VIIa-Ig	1997-2004	
21	Intervento di consolidamento dell'abitato 3° stralcio (preliminare,definitivo, esecutivo, direzione lavori, contabilità, sicurezza)	Comune di Otricoli (TR)	323.312,13	Ig-VIa-VIII-IIIc-VIIa	2003-2004	
22	Intervento di consolidamento dell'abitato 4° stralcio (preliminare,definitivo, esecutivo, direzione lavori, contabilità,	Comune di Otricoli (TR)	1.070.394,26	VIIa-Ig-VIa-VIII-Ivc	2006-2009	
23	Lavori di completamento del parcheggio di Porta Furba (definitivo, esecutivo, direzione lavori, sicurezza)	Comune di Paliano (FR)	116.090,00	Id-Ig-VIa	2006-2007	
24	Intervento di consolidamento dell'abitato 5° stralcio (preliminare, definitivo, esecutivo, D.L. in corso)	Comune di Otricoli (TR)	287.006,59	VIIa-Ig-VIa	2009-2012	
25	Ristrutturazione e adeguamento L. 13/89 dell'ex scuola di Ponte Aia I stralcio (prog. Esecutivo, D.L. contabilità e sicurezza)	Comune di Narni (TR)	77.644,87	Ib-Ig-IIIa-IIIb-IIIc	2006-2007	
26	Manutenzione straordinaria dei loculi cimiteriali (definitivo generale)	Comune di Fratta Todina (PG)	223.835,43	Ib-Ig- IIIa-IIIc	2005	
27	Riparazione e miglioramento sismico del palazzo "EX FORESTALI" (progetto esecutivo, D.L., misure contabilità, sicurezza)	Comune di Cerreto di Spoleto (PG)	165.719,70	Id-Ig-IIIb-IIIc	2007-2008	



N	DESCRIZIONE	COMMITTENTE	IMPORTO LAVORI	CLASSI E CATEGORIE	PERIODO SVOLG. SERV	NOTE
28	Interventi di manutenzione straordinaria e tecnico funzionali dell'edificio scolastico sito in località Borbonea (preliminare, definitivo, esecutivo, direzione lavori, misure contabilità e sicurezza)	Comune di Vallo di Nera (PG)	345.999,86	Ic-Ig-IIIa-IIIb-IIIc	2008-2010	
29	"Lavori di manutenzione straordinaria delle parti strutturali delle scuole di Cedda, Luco e Rodari." (definitivo generale)	Comune di Poggibonsi (SI)	841.780,01	Ic-Ig-IIIa	2008	
30	Interventi di manutenzione straordinaria delle parti strutturali della scuola di Rodari (I stralcio) (esecutivo, direzione lavori, misure e contabilità, sicurezza)	Comune di Poggibonsi (SI)	167.888,24	Ic-Ig-IIIa	2009	
31	Interventi di manutenzione straordinaria delle parti strutturali della scuola di Luco (esecutivo, direzione lavori, misure, contabilità, sicurezza)	Comune di Poggibonsi (SI)	316.447,47	Ic-Ig-IIIa	2010-2011	
32	Interventi di manutenzione straordinaria delle parti strutturali della scuola di Rodari (II stralcio) (esecutivo, direzione lavori, misure, contabilità, sicurezza)	Comune di Poggibonsi (SI)	219.038,49	Ic-Ig	2010-2011	
33	Progettazione definitiva (strutture ed impianti) ed esecutiva completa (per la realizzazione di una palazzina-alloggi per volontari nel Comune di Pisa)	MINISTERO DELLA DIFESA (RM)	5.134.491,33	Ib-Ig-IIIa-IIIb-IIIc	2005-2006	
34	Realizzazione dei nuovi loculi cimiteriali nella frazione di Spineta (progetto definitivo ed esecutivo)	Comune di Fratta Todina (PG)	110.833,95	Ib-Ig	2008-2010	
35	Riqualificazione piazze, strade e marciapiedi dei centri storici della Frazione Sant'Elia (definitivo, esecutivo, direzione lavori, contabilità)	Comune di Rieti	208.827,21	Id-IIIc	2007-2010	
36	Parti di pubblico interesse del piano attuativo definito Piazza di Narni Scalo (progetto preliminare e definitivo)	Comune di Narni (TR)	1.965.472,17	Ic-Ig-IIIa-IIIb-IIIc	2007-2008	
37	Manutenzione straordinaria dei loculi cimiteriali - Edificio B (progetto esecutivo I stralcio)	Comune di Fratta Todina (PG)	91.901,53	Ib-Ig-IIIa-IIIc	in corso D.L.	
38	Strada di accesso alla piazza del Suffragio dalla strada dei Bastioni e dei connessi parcheggi terrazzati (preliminare)	Comune di Narni (TR)	1.453.851,67	VIIb-IIIc	2010-2011	

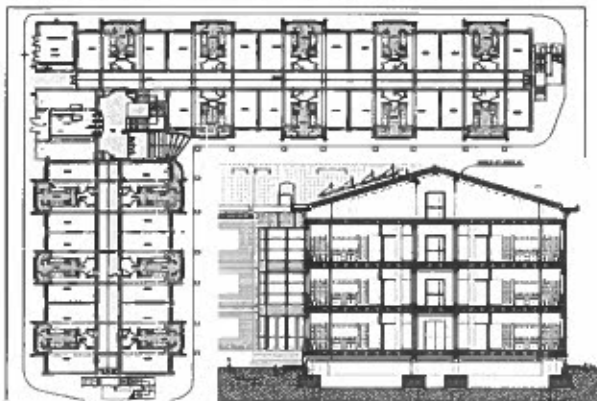

N	DESCRIZIONE	COMMITTENTE	SISMA	PERIODO SVOLG. SERV	NOTE
1	Piano di recupero del capoluogo	Comune di Sellano (PG)	1979	1981	
2	Piano di recupero fraz. Villamagina	Comune di Sellano (PG)	1979	1981	
3	Piano di recupero fraz. Piaggia	Comune di Sellano (PG)	1979	1981	
4	Piano di recupero fraz. Casale	Comune di Sellano (PG)	1979	1981	
5	Piano di recupero fraz. San Martino	Comune di Sellano (PG)	1979	1981	
6	Piano di recupero fraz. Pupaggi	Comune di Sellano (PG)	1979	1981	
7	Piano di recupero fraz. Civitella	Comune di Sellano (PG)	1979	1981	
8	Piano di recupero fraz. Setri	Comune di Sellano (PG)	1979	1981	
9	Piano di recupero fraz. Montesanto	Comune di Sellano (PG)	1979	1981	
10	Piano di recupero fraz. Cammoro	Comune di Sellano (PG)	1979	1981	
11	Piano di recupero fraz. Molini d'Orsano	Comune di Sellano (PG)	1979	1981	
12	Piano di recupero fraz. Postignano	Comune di Sellano (PG)	1979	1981	
13	Piano di recupero fraz. Colle	Comune di Sellano (PG)	1979	1981	
14	Piano di recupero fraz. Ottaggi	Comune di Sellano (PG)	1979	1981	
15	PdR di complesso edilizio in Via Cavour	Comune di Spello (PG)	1985	1989	
16	Prog. Rec. Urbano (PRU) di Postignano	Comune di Sellano (PG)	1979	1994	
17	Programma Integrato di Recupero (PIR) e PdR capoluogo Sellano	Comune di Sellano (PG)	1997	1998	
18	Coordinamento generale programmi di recupero frazioni Comune di Sellano (11 frazioni)	Comune di Sellano (PG)	1997	1998	
19	PIR frazione di Piedipaterno	Comune di Vallo di Nera (PG)	1997	1998	
20	PIR frazione Col Sant'Angelo	Comune di Nocera Umbra (PG)	1997	1998	
21	PIR frazione Casenuove	Comune di Foligno (PG)	1997	1998	
22	Piano di recupero ex-rione Fabri	Comune di Terni	-	1980	
23	Piano di recupero centro direzionale Narni Scalo	Comune di Narni (TR)	-	1986	
24	Piano di recupero Via Cocceio Nerva nel Comune di Narni (TR)	SUREC	-	1986	
25	Programma Integrato di Intervento (PII) di San Mariano nel Comune di Corciano (PG)	PROMOREC	-	1988	sperim art.4 L.457/78
26	Coordinamento generale dei PII nei Comuni di Perugia, Città di Castello, Gubbio, Foligno, Corciano	PROMOREC	-	1988	sperim art.4 L.457/78
27	Coordinamento manuale del recupero e piano del colore	Comune di Terni	-	1994	
28	Ristrutturazione urbanistica quartiere Italia a Terni	Comune di Terni	-	1994	
29	Programma Integrato di Intervento (PII) per riutilizzo ex-Spea a Narni Scalo	Comune di Narni (TR)	-	1997	
30	Programma Urbano Complesso (PUC) del centro storico capoluogo	Comune di Narni (TR)	-	2004	coord/consulenza
31	Programma Urbano Complesso (PUC) in Via Tuderte	Comune di Narni (TR)	-	2001	
32	Programma Urbano Complesso (PUC) centro storico Torgiano	Comune di Torgiano (PG)	-	2003	

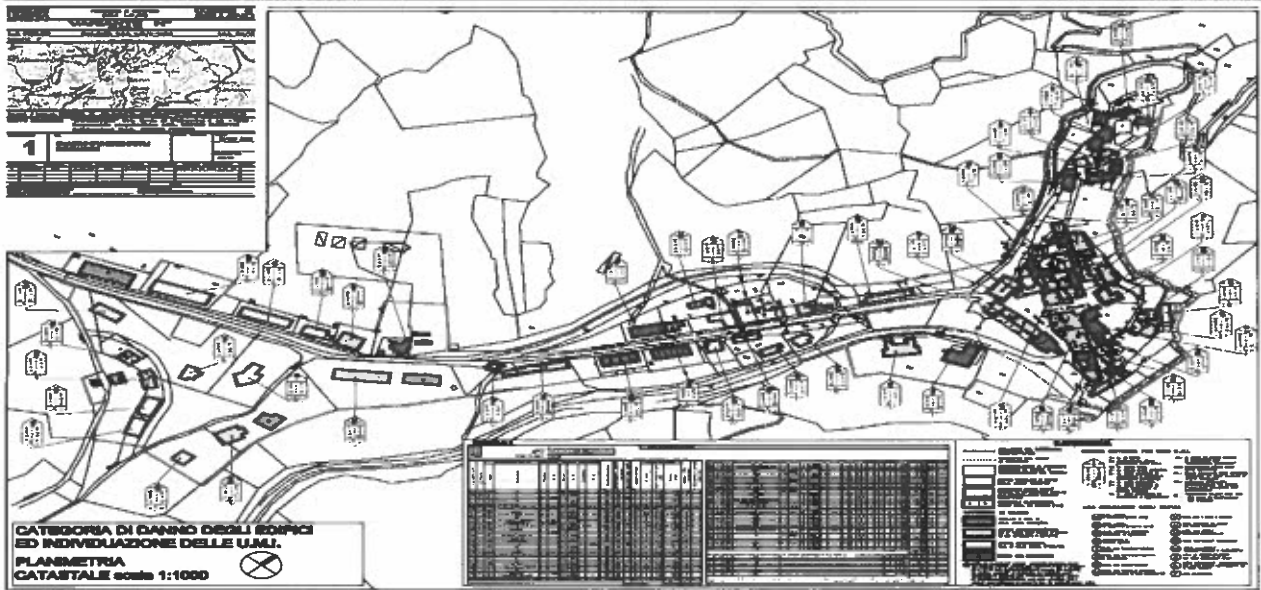

N	DESCRIZIONE	COMMITTENTE	SISMA	PERIODO SVOLG. SERV	NOTE
33	Piano regolatore generale comunale	Comune di Sellano (PG)		2003-2009	
34	Riorganizzazione e riconversione di piazza del Suffragio nel centro storico di Narni nell'ambito del PUC 1	Comune di Narni (TR)		2004	
35	Piazza a Narni Scalo (TR) - Piano attuativo e progettazione edilizia delle parti di pubblico interesse comprese nella UMI 1 - 1 stralcio funzionale	Comune di Narni (TR)		2007-2008	
36	Piano Attuativo di iniziativa pubblica di viale F.Turati e via Giovanni XXIII, tra via Giuseppe Di Vittorio e Piazza della Pace.	A.T.E.R. di Terni		2009-2011	
36	Varianti ai PIR dei seguenti centri: Piaggia, Postignano, Montesanto, Pupaggi e Setri	Comune di Sellano (PG)		2004	

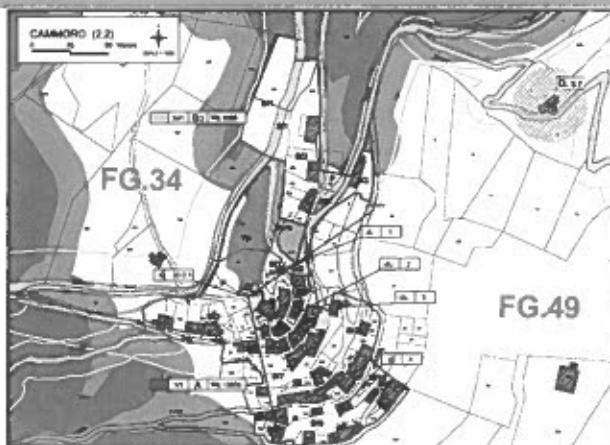

N	COMUNE	PERIODO SVOLG. SERV	IMPORTI CONCESSI (€)	NOTE
1	Sellano (PG)	sisma 1979	1980-1997	10.330.000,00 verifica dei progetti preordinata alla concessione dei contributi degli edifici colpiti dal sisma
2	Monteleone di Spoleto (PG)	sisma 1979	1986-1992	4.287.000,00 in associazione temporanea con altro gruppo tecnico
3	Vallo di Nera (PG)	sisma 1979	1986-1997	9.300.000,00 verifica dei progetti preordinata alla concessione dei contributi degli edifici colpiti dal sisma
4	Cannara (PG)	sisma 1984	1986-1990	1.033.000,00 verifica dei progetti preordinata alla concessione dei contributi degli edifici colpiti dal sisma
5	Nocera Umbra (PG)	sisma 1984	1985-1997	4.390.000,00 verifica dei progetti preordinata alla concessione dei contributi degli edifici colpiti dal sisma
6	Valtopina (PG)	sisma 1984	1985-1997	414.000,00 verifica dei progetti preordinata alla concessione dei contributi degli edifici colpiti dal sisma
7	San Venanzo (TR)	sisma 1985	1991-1997	1.292.000,00 verifica dei progetti preordinata alla concessione dei contributi degli edifici colpiti dal sisma
8	Sellano (PG)	sisma 1997	1999-2012	74.112.270,01 verifica dei progetti preordinata alla concessione dei contributi degli edifici colpiti dal sisma
9	Nocera Umbra (PG)	sisma 1997	2000-2007	32.240.616,95 verifica dei progetti preordinata alla concessione dei contributi degli edifici colpiti dal sisma
10	Valtopina (PG)	sisma 1997	2000-2011	21.081.713,64 verifica dei progetti preordinata alla concessione dei contributi degli edifici colpiti dal sisma
11	Vallo di Nera (PG)	sisma 1997	2000-2007	4.804.020,97 verifica dei progetti preordinata alla concessione dei contributi degli edifici colpiti dal sisma
12	Norcia (PG)	sisma 1997	1999-2012	21.523.582,64 verifica dei progetti preordinata alla concessione dei contributi degli edifici colpiti dal sisma
13	Marsciano (PG)	sisma 1997	2004-2010	7.782.402,27 verifica dei progetti preordinata alla concessione dei contributi degli edifici colpiti dal sisma
14	Scheggia e Pascelupo (PG)	sisma 1997	2003-2010	5.518.959,26 verifica dei progetti preordinata alla concessione dei contributi degli edifici colpiti dal sisma
15	Avigliano Umbro (TR)	sisma 1997-2000	2004-2012	4.089.326,00 verifica dei progetti preordinata alla concessione dei contributi degli edifici colpiti dal sisma
16	Otricoli (TR)	sisma 2000	2004-2008	173.347,00 verifica dei progetti preordinata alla concessione dei contributi degli edifici colpiti dal sisma
17	Collazzone (PG)	sisma 1997	2002-2010	19.034.014,33 verifica dei progetti preordinata alla concessione dei contributi degli edifici colpiti dal sisma
18	San Venanzo (TR)	sisma 1997	2004-2009	2.809.921,16 verifica dei progetti preordinata alla concessione dei contributi degli edifici colpiti dal sisma
19	Foligno (TR)	sisma 1997	2003-2004	10.000.000,00 stima, trattandosi di solo accertamento del danno signif.
20	Montecastello di Vibio (PG)	sisma 1985	1986-2000	150.000,00 verifica dei progetti preordinata alla concessione dei contributi degli edifici colpiti dal sisma
21	Comune di Marsciano (PG)	sisma 2009	2009-2012	3.574.770,79 verifica dei progetti preordinata alla concessione dei contributi degli edifici colpiti dal sisma

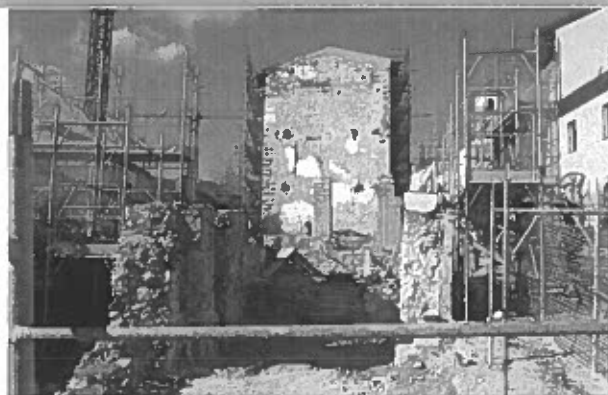

N	COMUNE		PERIODO SVOLG. SERV	IMPORTI A BASE D'NOTE
22	COMUNE DI NORCIA	Assistenza al RUP nella Verifica di progetti preordinata alla validazione	2003	€ 554.832,11 Riparazione dei danni e miglioramento della Scuola Media Statale
23	COMUNE DI NORCIA	Assistenza al RUP nella Verifica di progetti preordinata alla validazione	2003	968.354,27 Riparazione dei danni Palazzo Accica
24	COMUNE DI NORCIA	Assistenza al RUP nella Verifica di progetti preordinata alla validazione	2002	€ 50.000,00 Riparazione Caserma Carabinieri
25	COMUNE DI NORCIA	Assistenza al RUP nella Verifica di progetti preordinata alla validazione	2002	€ 78.876,56 Sistemazione dissesti idrogeologici loc Ocrichio, strada belvedere-cimitero (l stralcio def. Ed esec.)
26	COMUNE DI NORCIA	Assistenza al RUP nella Verifica di progetti preordinata alla validazione	2002	€ 158.284,25 Sistemazione dissesti idrogeologici loc Ocrichio, strada belvedere-cimitero (preliminare)
27	COMUNE DI NORCIA	Assistenza al RUP nella Verifica di progetti preordinata alla validazione	2002	1.046.740,68 Sistemazione dissesti idrogeologici loc. Serravalle
28	COMUNE DI NORCIA	Assistenza al RUP nella Verifica di progetti preordinata alla validazione	2002	275480,37 Sistemazione dissesti idrogeologici loc. Cortigno
29	COMUNE DI SELLANO	Assistenza per OO.PP.	12/2010-05/2011	Determinazioni dirigenziali procedure di gara, SAL, affidamenti incarichi, Verifiche progetti preordinata alla validazione, rendicontazioni
30	COMUNE DI SAN VENANZO	Assistenza al RUP per OO.PP.	04/2008-11/2008	Determinazioni dirigenziali procedure di gara, SAL, affidamenti incarichi, Verifiche progetti preordinata alla validazione, rendicontazioni
31	COMUNE DI SAN VENANZO	Assistenza al RUP per OO.PP.	in corso	Determinazioni dirigenziali procedure di gara, SAL, affidamenti incarichi, Verifiche progetti preordinata alla validazione, rendicontazioni
32	COMUNE DI COLLAZZONE	Rilascio atti abilitativi in sanatoria	2006-2008	Gestione delle istruttorie relative alla richiesta di sanatoria di Opere Edilizie Abusive relative alle leggi 326/2003 e al titolo II della L.r. 21/2004
33	COMUNE DI SELLANO	Rilascio atti abilitativi in sanatoria	2008	Gestione delle istruttorie relative alla richiesta di sanatoria di Opere Edilizie Abusive relative alle leggi 47/85, 724/1994 e LR21/2004
34	COMUNE DI CAMPELLO SUL CLITUNNO	Rilascio atti abilitativi in sanatoria	2006-2007	Gestione di parte delle istruttorie relative alla richiesta di sanatoria di Opere Edilizie Abusive relative alle leggi 47/85 e 724/94 e alla legge regionale 21/2004
35	COMUNE DI CERRETO DI SPOLETO	Rilascio atti abilitativi in sanatoria	2007-2009	Gestione delle istruttorie relative alla richiesta di sanatoria di Opere Edilizie Abusive relative alle leggi 47/85,