

Matteo Sannipoli architetto
 via fontanelle 117, 06024 gubbio (pg)
 cell.:3471220755 e _mail:matteo_sannipoli@libero.it

M S a +
 ENGINEERING

new line
 ENGINEERING

COMMITTENTE:
 Sig. **Grassi Laura**

Inquadramento ambientale
 Fotografia aerea dell'area di intervento,
 Strada Carta Tecnica Regionale

OGGETTO:
 Torrigiano - Fraz. Brufa (PG) - intervento di ristrutturazione edilizia su edificio attualmente abitato, a fondo/rimessa attrezzi consistente nella demolizione e ricostruzione senza modifiche alla S.U.C. e chiusura di facciate di edificio abitativo prospiciente

DATA: OTTOBRE 2013
SCALA: 1:5.000 - 1:10.000
FILE:

TAVOLA N°
1

FOTOGRAFIA AEREA DELL'AREA DI INTERVENTO
 scala 1:10.000



LEGENDA

individuazione area di intervento

FOTOGRAFIA AEREA DELL'AREA DI INTERVENTO
 scala 1:5.000



LEGENDA

individuazione area di intervento

STRALCIO PLANIMETRIA CARTA TECNICA REGIONALE DELL'AREA DI INTERVENTO
 scala 1:10.000

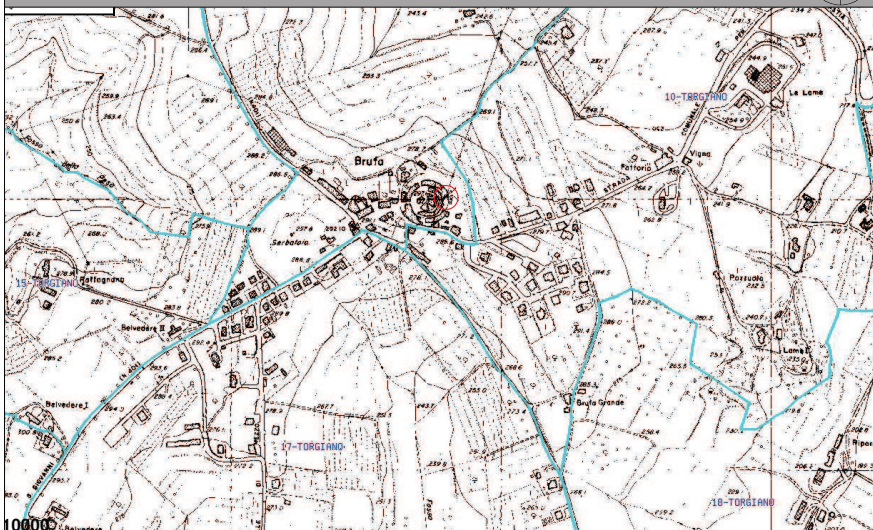

LEGENDA

individuazione area di intervento

STRALCIO PLANIMETRIA CARTA TECNICA REGIONALE DELL'AREA DI INTERVENTO
 scala 1:5.000

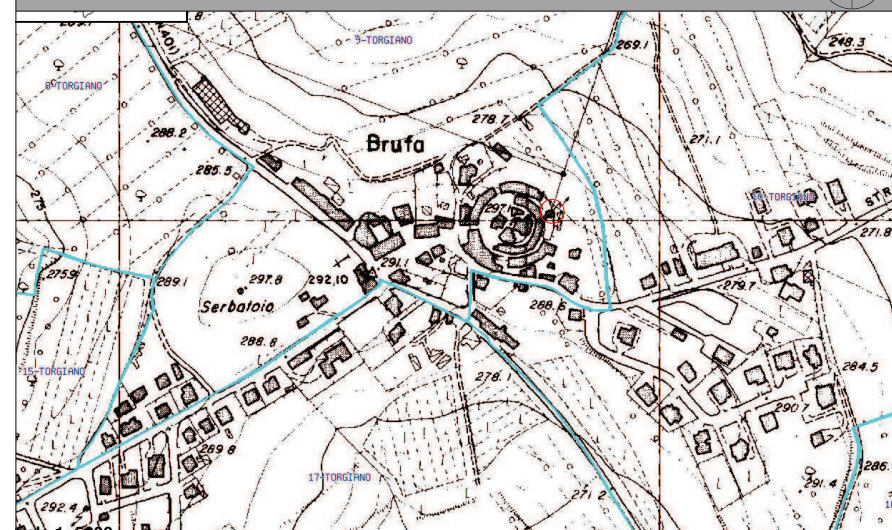

LEGENDA

individuazione area di intervento